



**Presentation prepared for the event:**

# **Latin America's 2014-15 Electoral Cycle**

**Tuesday, February 10, 2015**

**1:00 p.m. – 5:30 p.m.**

**Woodrow Wilson Center**

**Washington, D.C.**

# La elección atípica y el primer año del Gobierno Solís Rivera (2014-2018)



Latin America's 2014-2015 Electoral Cycle  
Wilson Center, 10 de Febrero

# Legimitimidad de origen

¿Cómo ganó las elecciones?

# Llegada a la Presidencia: elección atípica

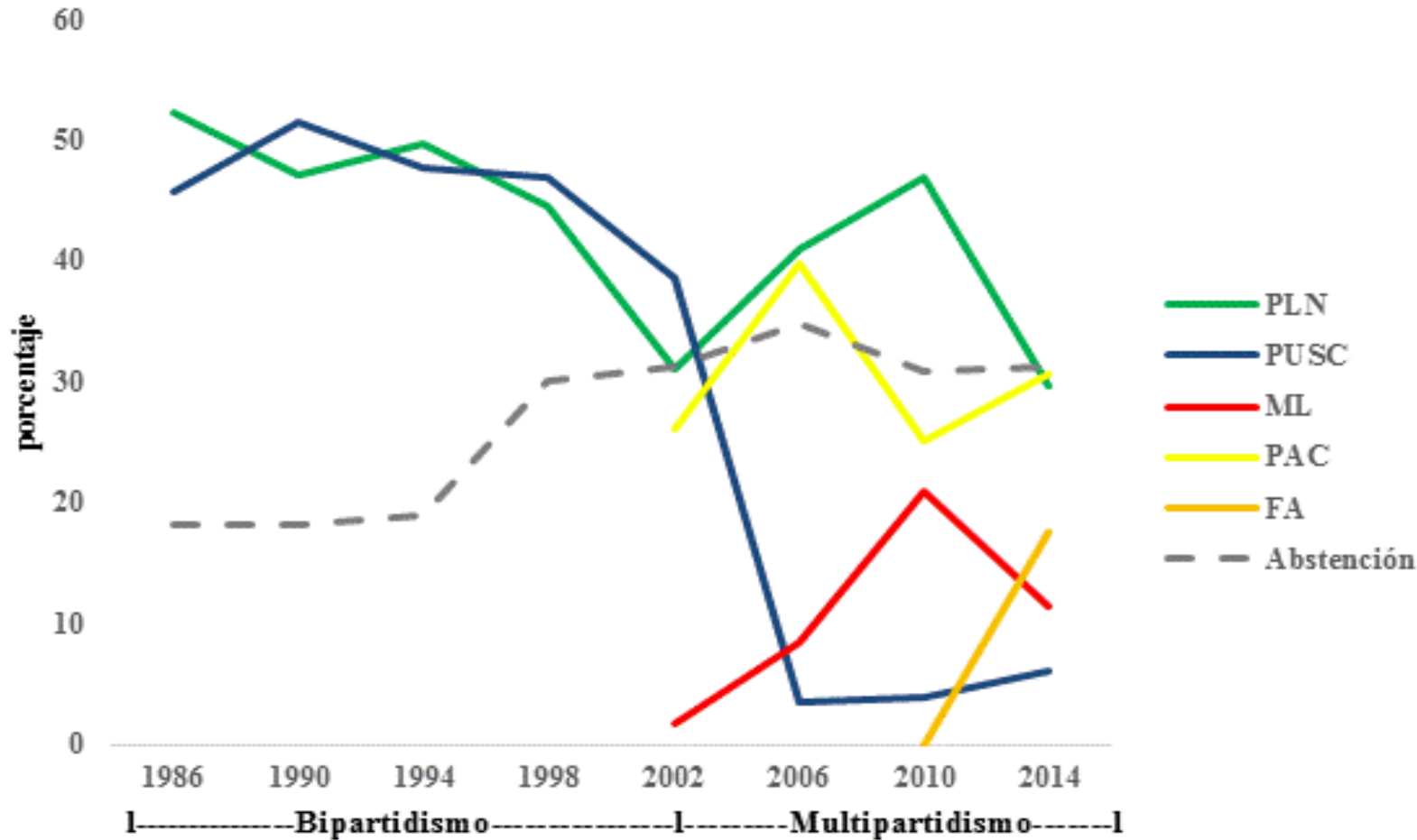

- Necesidad de segunda ronda (balotaje), diferencia 0,9% (19 mil votos).
- Apoyo de más del 77% del electorado (1.300.000 votos) en segunda ronda.
- Participación normal en periodo reciente (70%).

# Llegada a la Presidencia: volatilidad

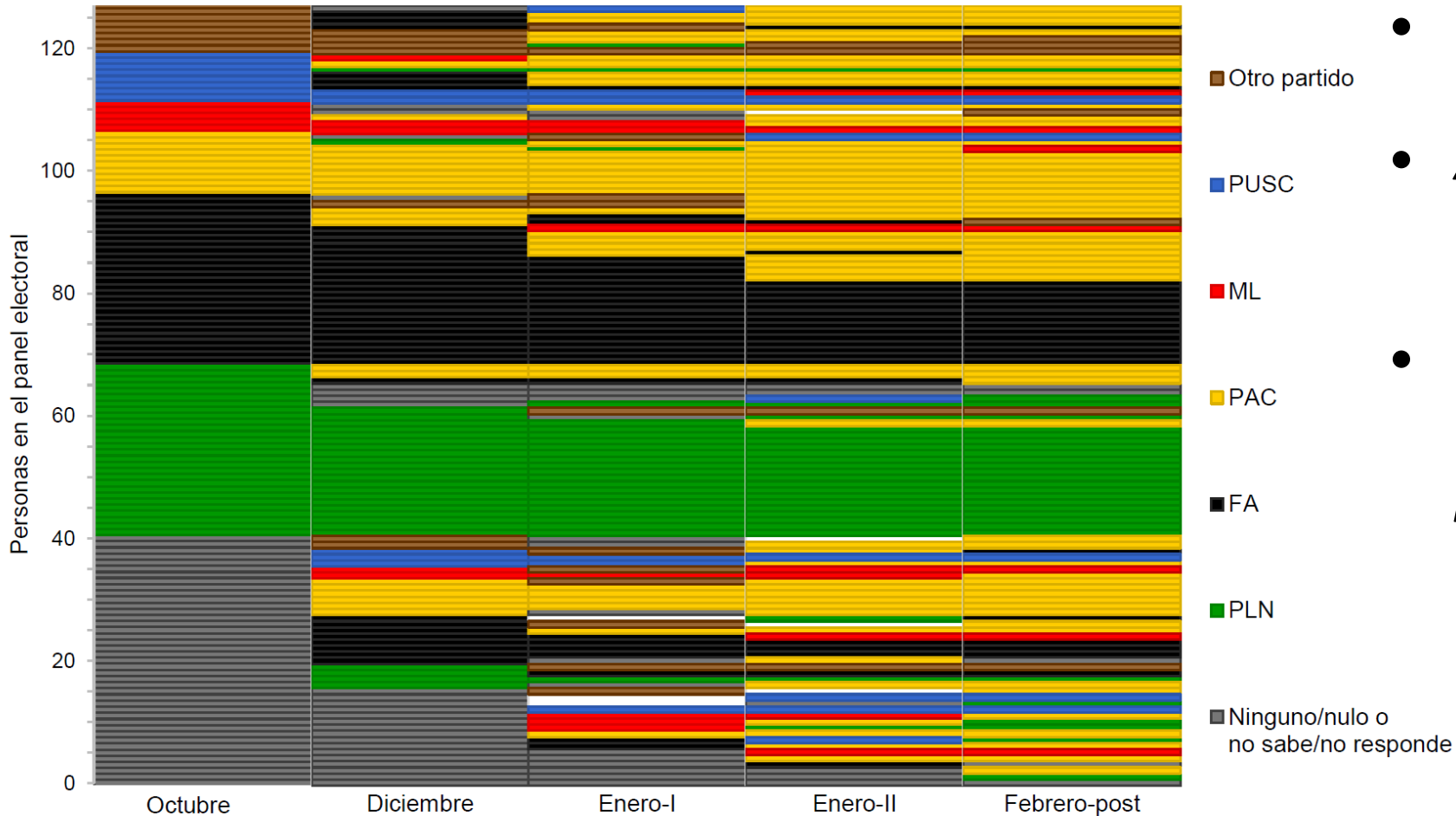

- *Ganador con voto “volátil”.*
- *Aglutinó la “salida” del resto de partido.*
- *Los votantes decidieron su voto hacia el final del proceso electoral:*
  - Propuestas
  - Liderazgo del candidato
  - Cambio

a/ Cada individuo es una línea. Cambios en el color de la línea indica un cambio en la preferencia electoral.

# Debilidad de los partidos políticos: representación al mínimo

- Partido casi desaparece en épocas no electorales.
- Pocos conservan sedes, menos de 3 sedes en todo el país.
- No dirección, teléfono, páginas web donde contactarles.

De acuerdo con entrevistas a líderes partidarios en todo el país

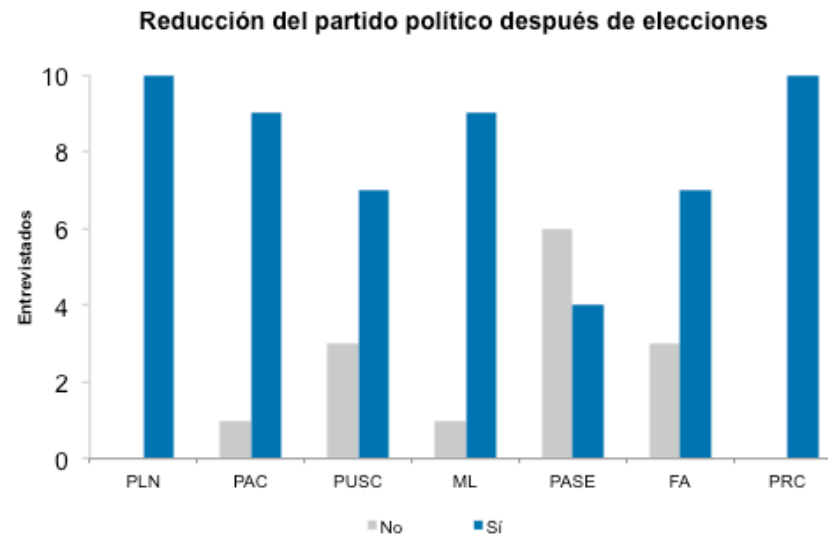

# Estructura del gobierno ¿Alianzas?

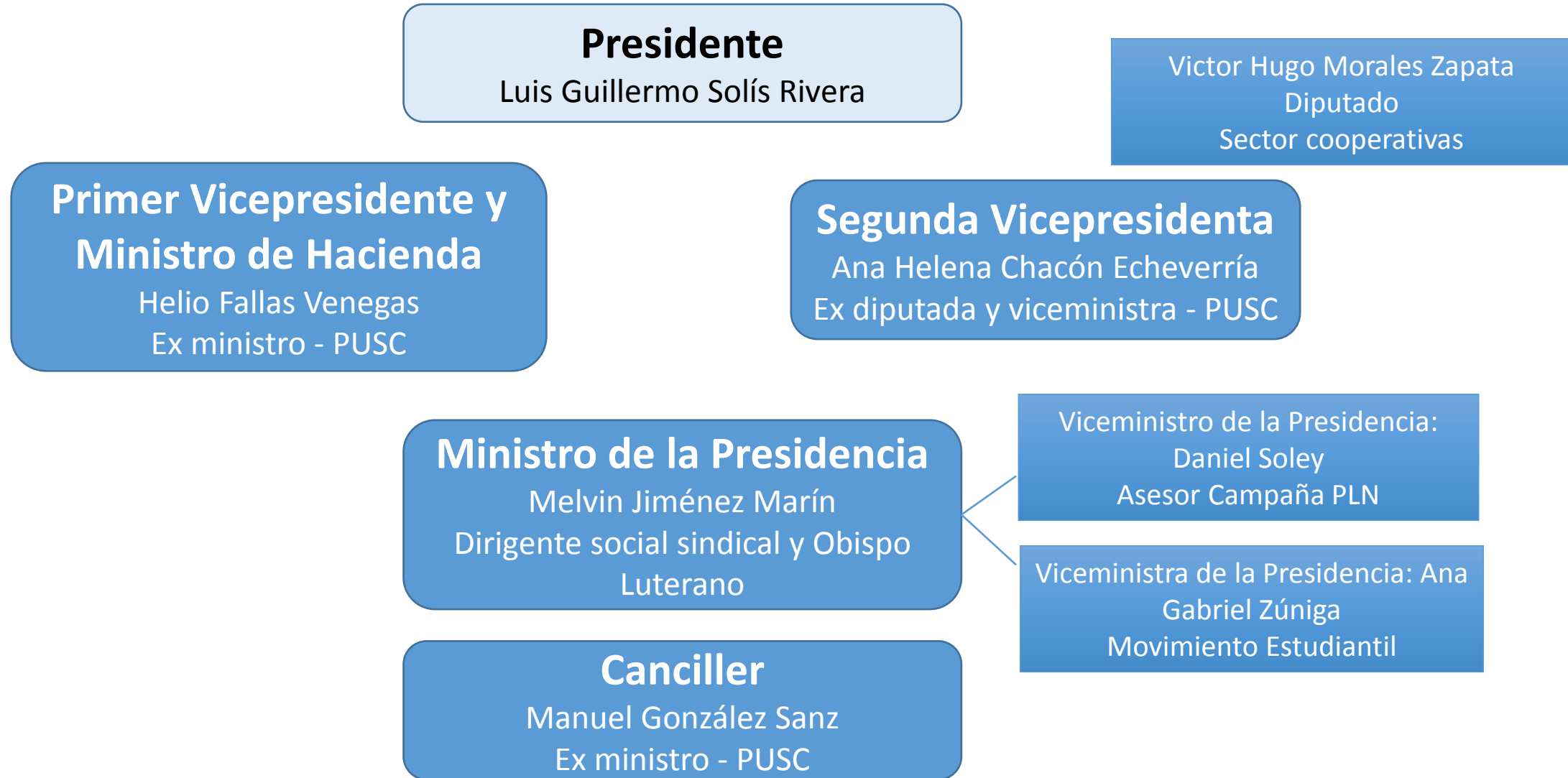

# Escenario legislativo fragmentado

**Ejecutivo**

1994



2014



**Legislativo**

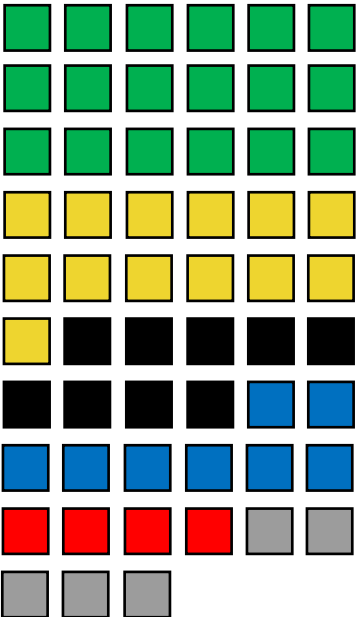
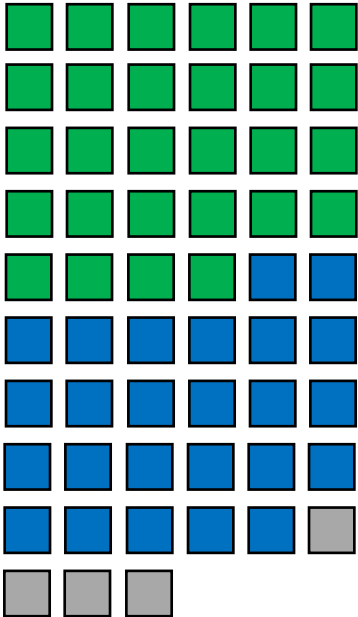

- *Con la menor fracción oficialista en el congreso (13 de 57 diputados).*
- *Alianza PAC- FA-PUSC para controlar desde la presidencia el legislativo.*
- *Fuertes diferencias a lo interno de su bancada y con sectores de los partidos aliados.*



# Ciudadanía vibrante: aumenta la movilización

Acciones colectivas por año

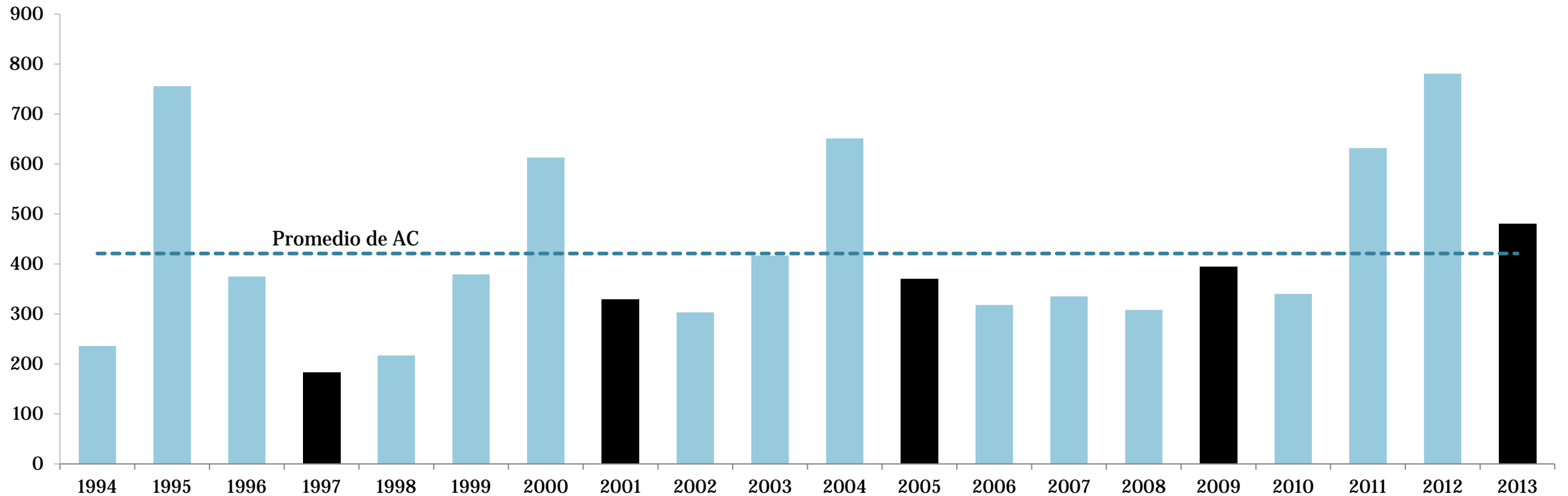

Nota: las barras negras representan años electorales

# Gestión política

Minicrisis y respuestas en balance positivo

# Desgaste del capital político

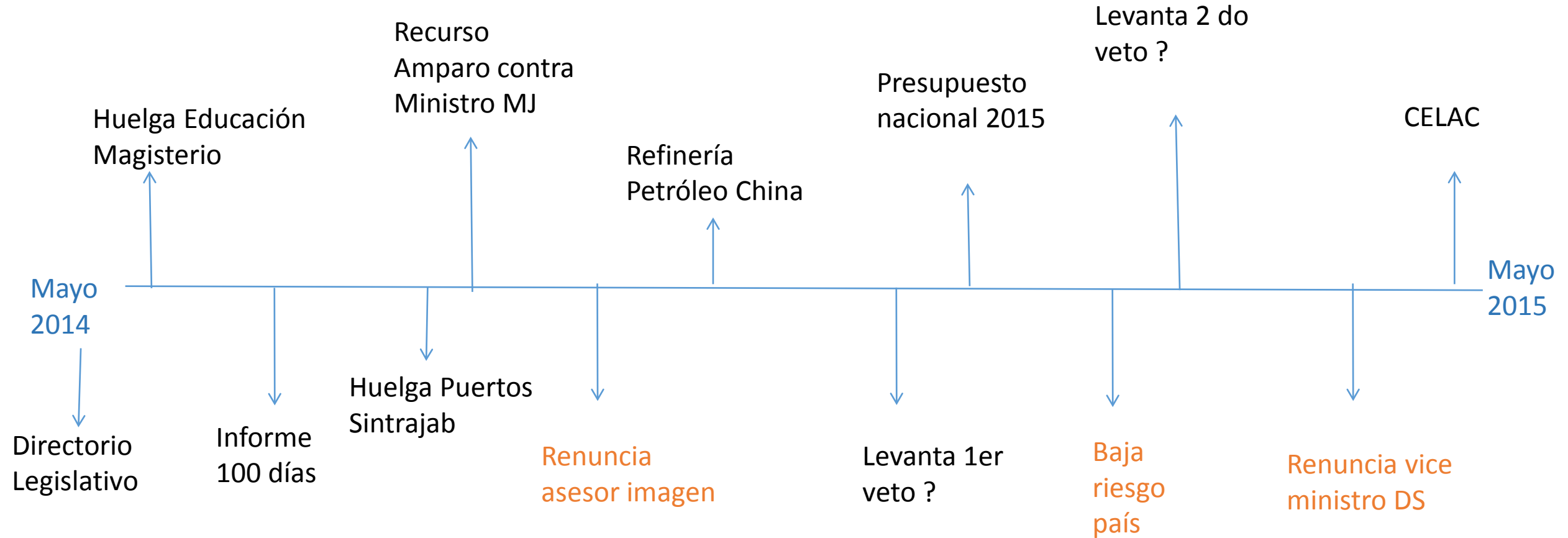

# Agenda legislativa del Gobierno heredada

## Primeras extraordinarias (agosto 2014)

70 proyectos convocados

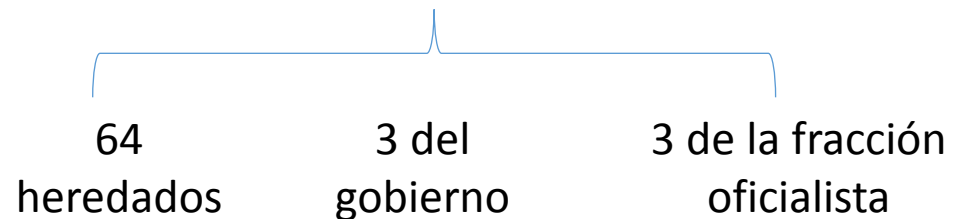

- Lucha contra el fraude fiscal
- Regular las casas de empeño
- Reforzar el FONABE

## Segundas extraordinarias (diciembre 2014 – abril 2015)

103 proyectos convocados

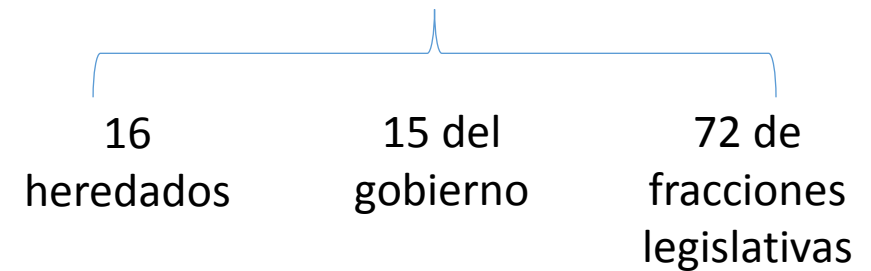

### Prioridades del gobierno:

- Permitir la fertilización in vitro (FIV)
- Ley contra el maltrato animal
- Prohibición de transgénicos
- Crédito con China para ampliar ruta 32
- Fideicomiso para construcción de ruta a San Ramón
- Reforma del impuesto a los moteles
- Plan para transformar la DIS
- Fortalecimiento del INCOFER
- Ley de Territorios Costeros Comunitarios (TECOCOS)

# Evaluación de la labor de gobierno

## Calificación de la labor del presidente

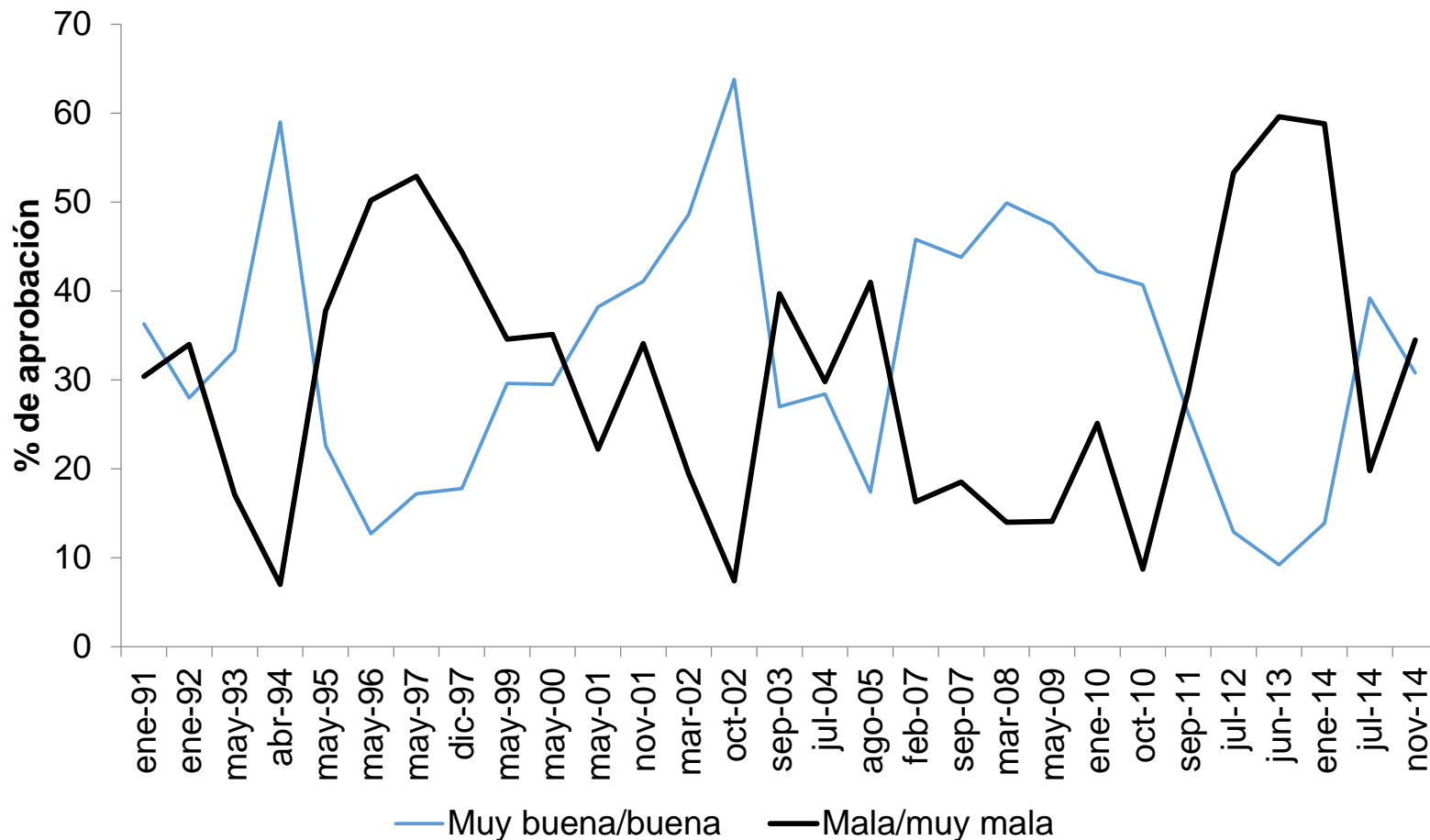

- Las personas con una valoración negativa superan a las que mantienen una valoración positiva.
- Solís era el Presidente del istmo peor calificado al inicio del presente año.

Los datos 2014 corresponden al CIEP.

Fuente: Unimer y CIEP.

# Evaluación de la labor de gobierno

Calificación al trabajo de la administración Solís en distintas áreas  
(Distribuciones porcentuales)

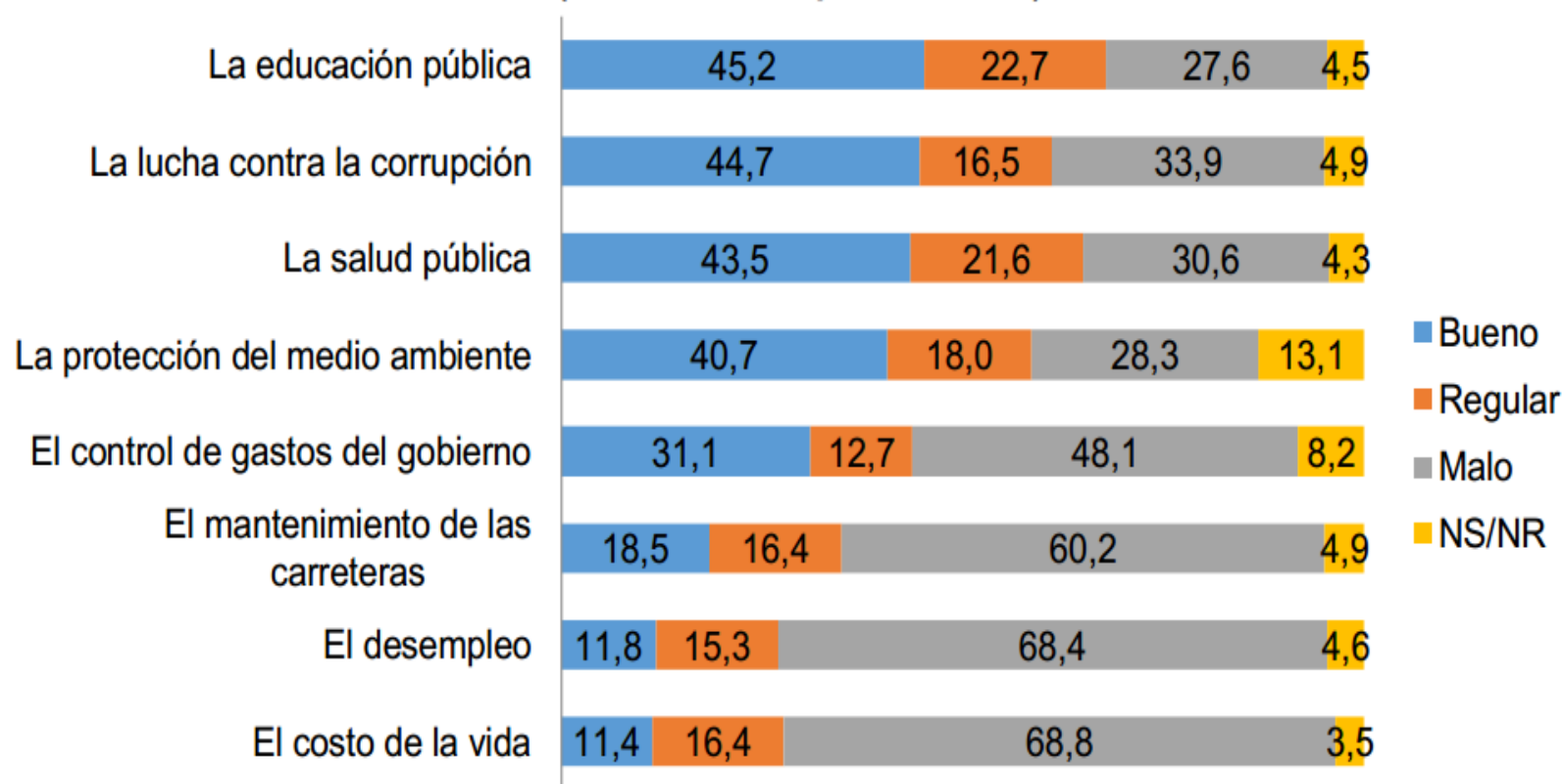

- Mala calificación en áreas claves de su Plan de Gobierno.
- Peor calificación en áreas ligadas con la economía.

Fuente: Escuela de Estadística. Universidad de Costa Rica. Encuesta Actualidades 2014. Octubre 2014.

# Desafío: mostrar logros

Plan Nacional de Desarrollo 2015-2018

# I. Eje de pobreza y desigualdad

Evolución de la incidencia de la pobreza y el coeficiente de Gini

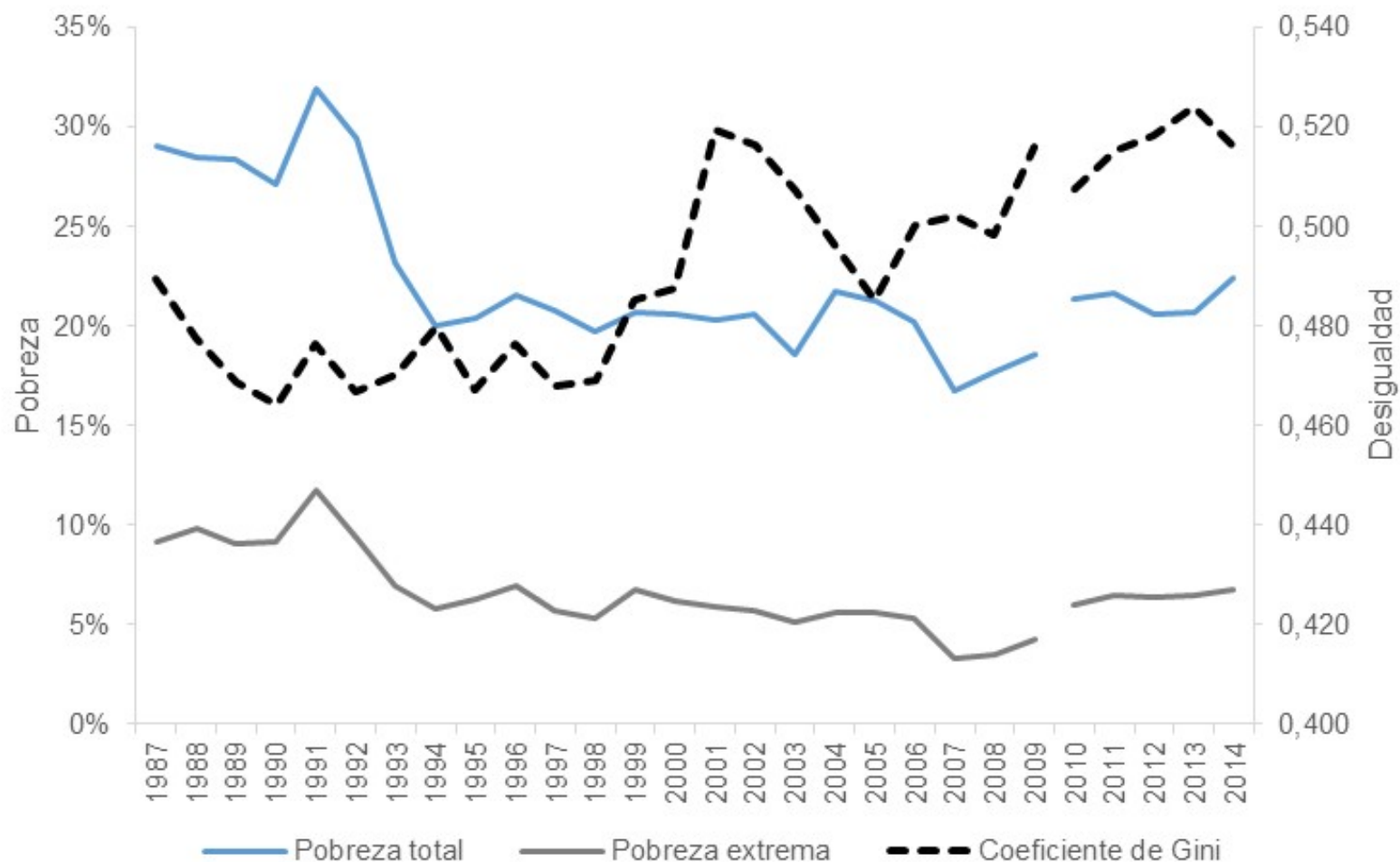

Nota: las cifras entre 1987 y 2009 no son comparables con 2010-2014.

Fuente: Elaboración propia con datos de las EHPM y Enaho, del INEC.

- *Dos décadas de estancamiento en la reducción de la pobreza.*
- *Aumento en la desigualdad de ingresos.*
- *Único país de América Latina con una tendencia negativa en la reducción de la desigualdad (Gini)*



## II. Eje de crecimiento económico y empleo

### Déficit o Superávit del Gobierno Central. 2000-2014

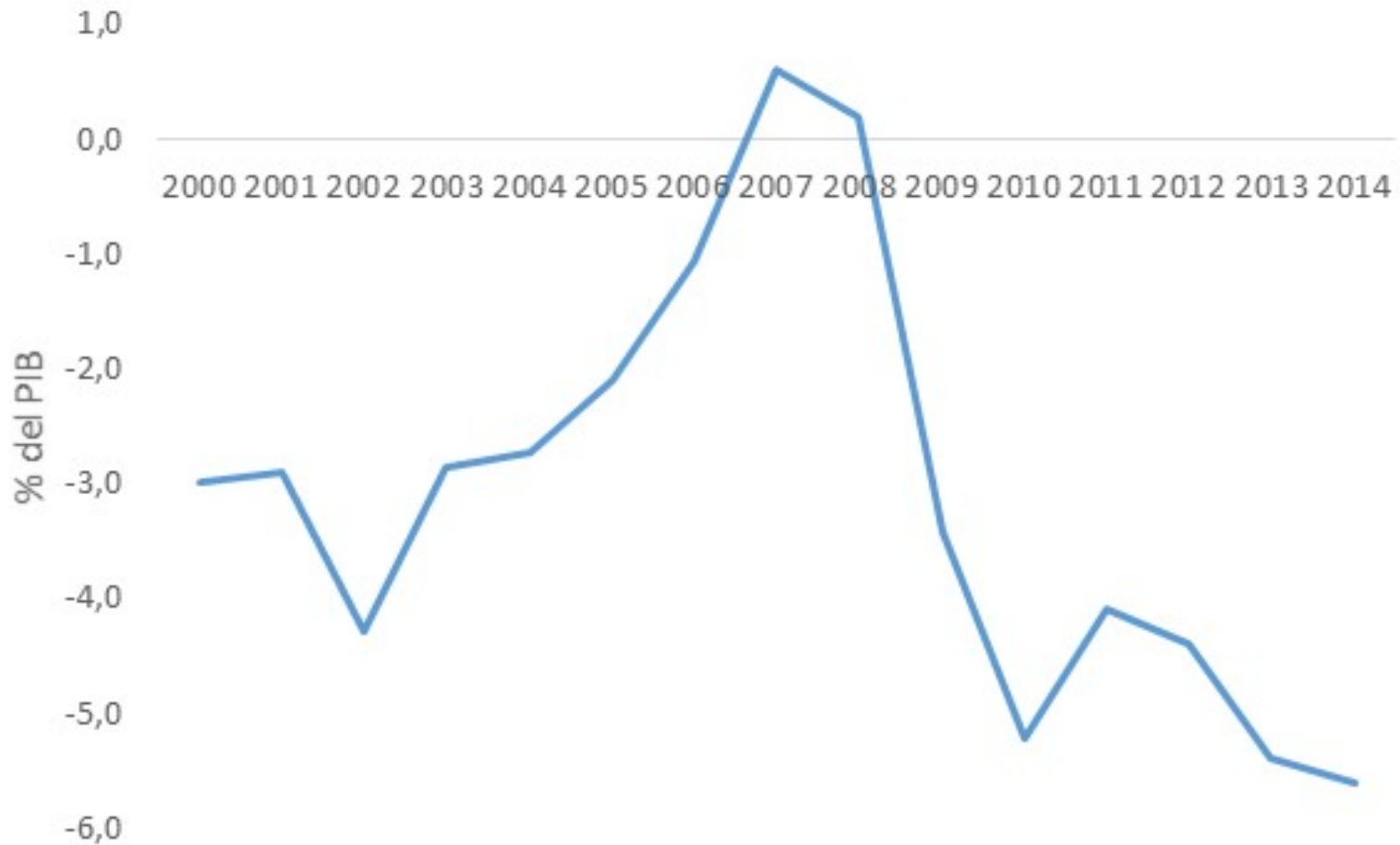

Fuente: Banco Central de Costa Rica.

- Volatilidad y estancamiento del crecimiento económico.
- Presupuesto 2015 fue 19% más que 2014.
- 6.2% Déficit fiscal
- Empeora calificación de riesgo país.
- Reforma fiscal empedrado camino.

# II. Eje de crecimiento económico y empleo

Tasa de desempleo abierto según trimestre. 2010-2014

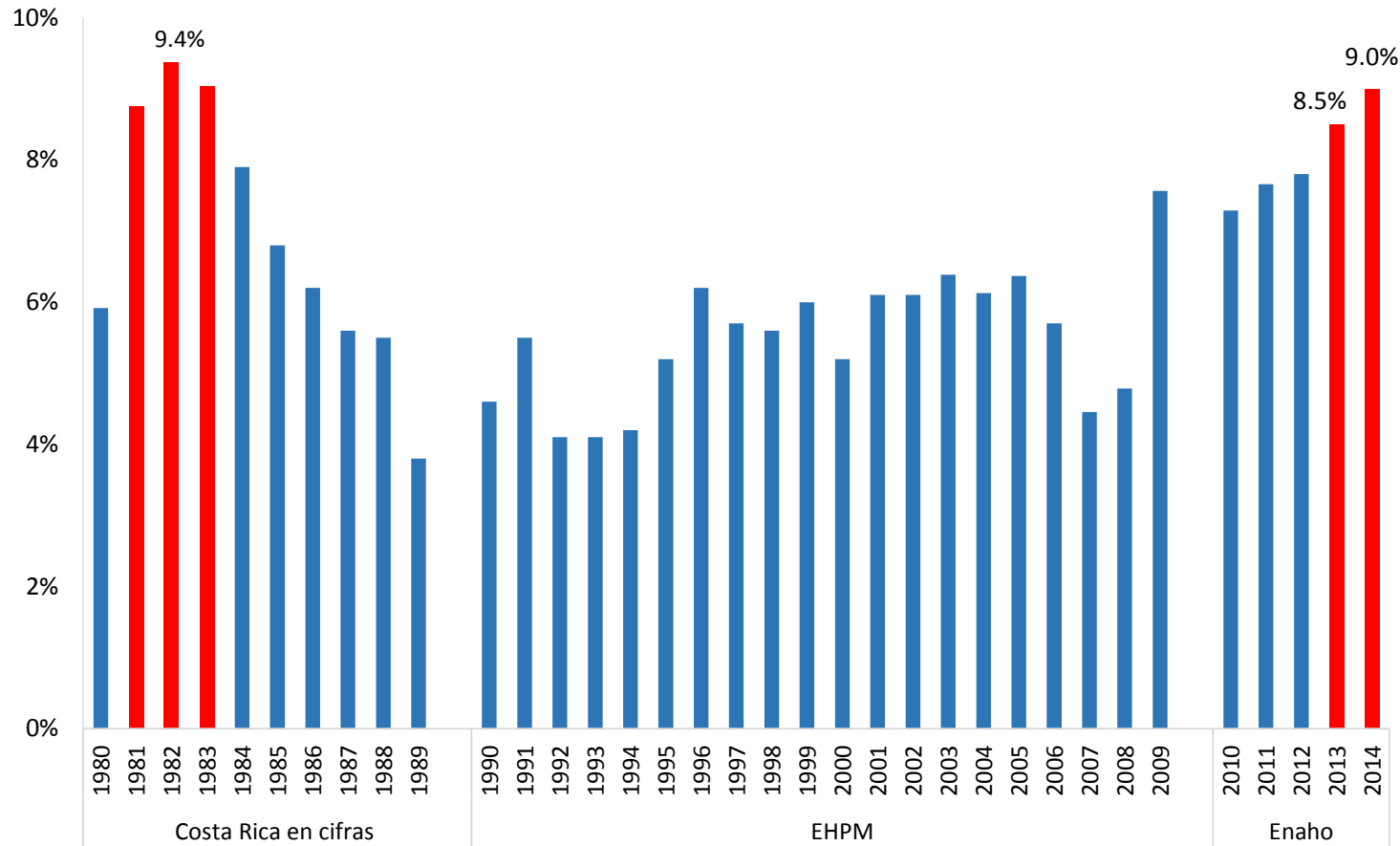

- *Niveles de empleo similares a las de la crisis de los 80`s.*
- *Entre el II y III trimestre del 2014 el desempleo aumentó..*

# III. Eje de transparencia y corrupción

## Índice de Percepción de la Corrupción. 2000-2014

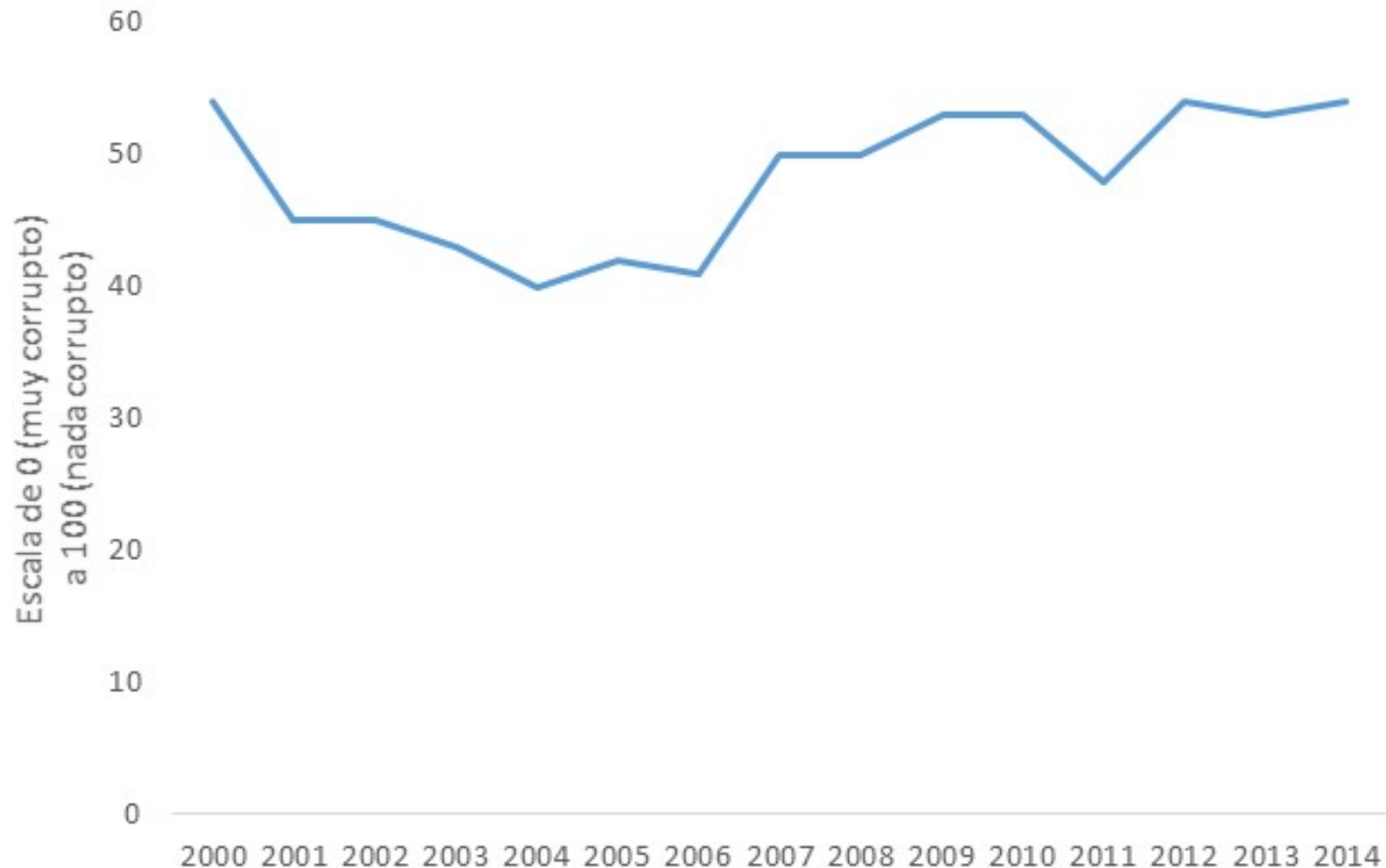

Fuente: Transparency International.

- *Se señala como uno de los principales problemas del país.*
- *Órganos de control poco eficaces, sin recursos*
- *Plan de gobierno abierto (OGP) estancado*
- *Retroceso en compras públicas en internet*
- *Cuestionamientos a la casa de cristal*

# En resumen...

- ¿Cómo llega?
  - Presidente con un fuerte mandato (legitimidad de origen)
  - Gabinete ecléctico con poca experiencia
  - Distante fracción legislativa oficial y congreso fragmentado
  - Debilidad de los partidos y de la representación política
  - Acción colectiva creciente y diversa
- Gestión:
  - Principales luchas políticas resueltas
  - Desgaste rápido de su capital político
  - Recurrentes conflictos con pobre estrategia de comunicación
- ¿Qué sigue?
  - PND cuesta arriba
- Fortalezas: régimen de libertades, participación ciudadana y tutela efectiva de derechos.