Efectos distributivos de la apertura económica.

Rodrigo Arim
Instituto de Economía-Facultad de Ciencias Económicas
Universidad de la República

Esquema

- Problemas metodológicos para aislar el efecto del comercio y la globalización sobre la desigualdad
- Evolución reciente de la desigualdad en Uruguay
- Comentarios finales

Determinantes de los ingresos….

•la dinámica del ingreso y su distribución viene determinada por la capacidad de los hogares para generar un flujo de ingresos adecuado

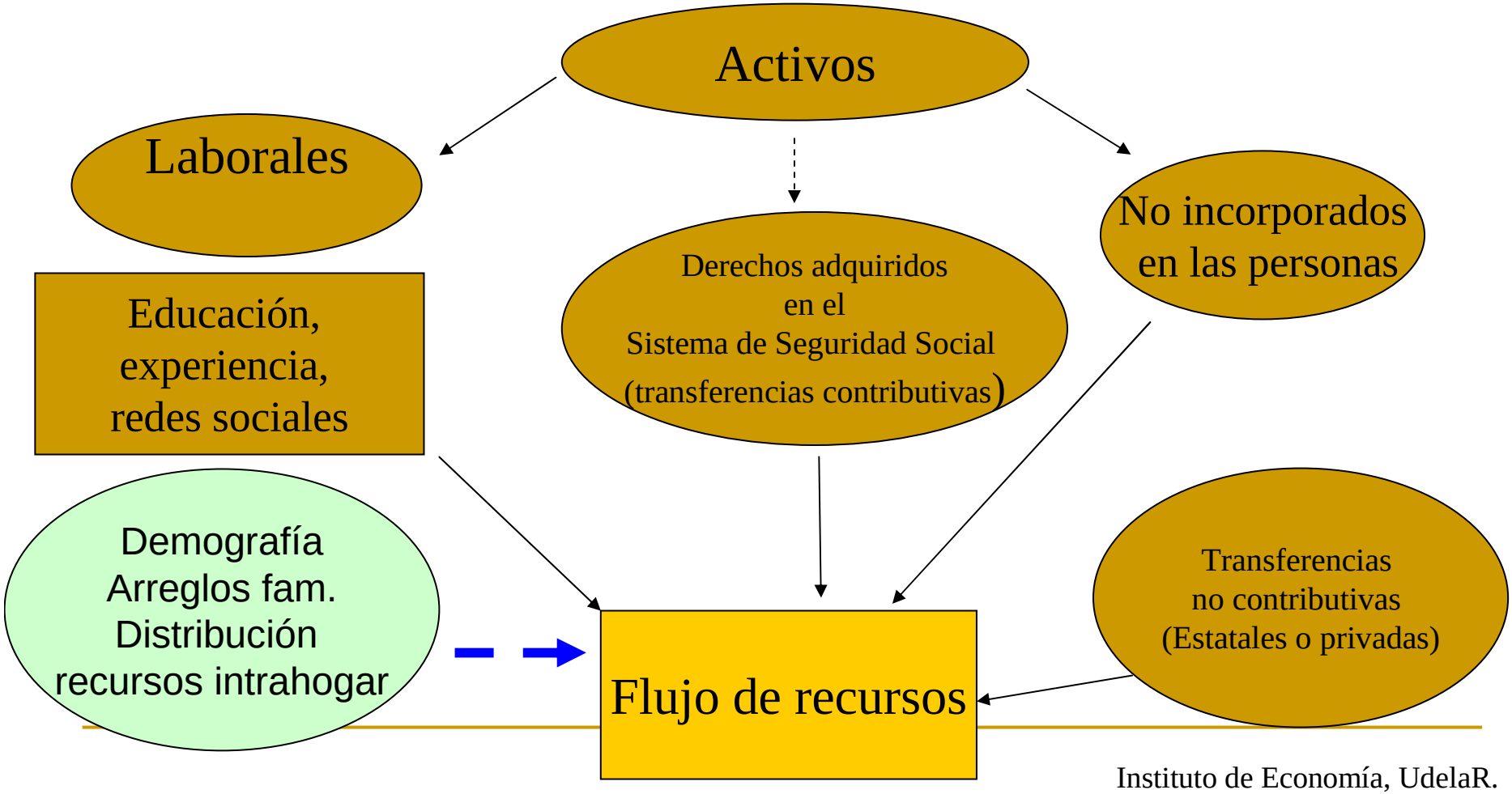

…los determinantes de cada fuente de ingresos son también múltiples

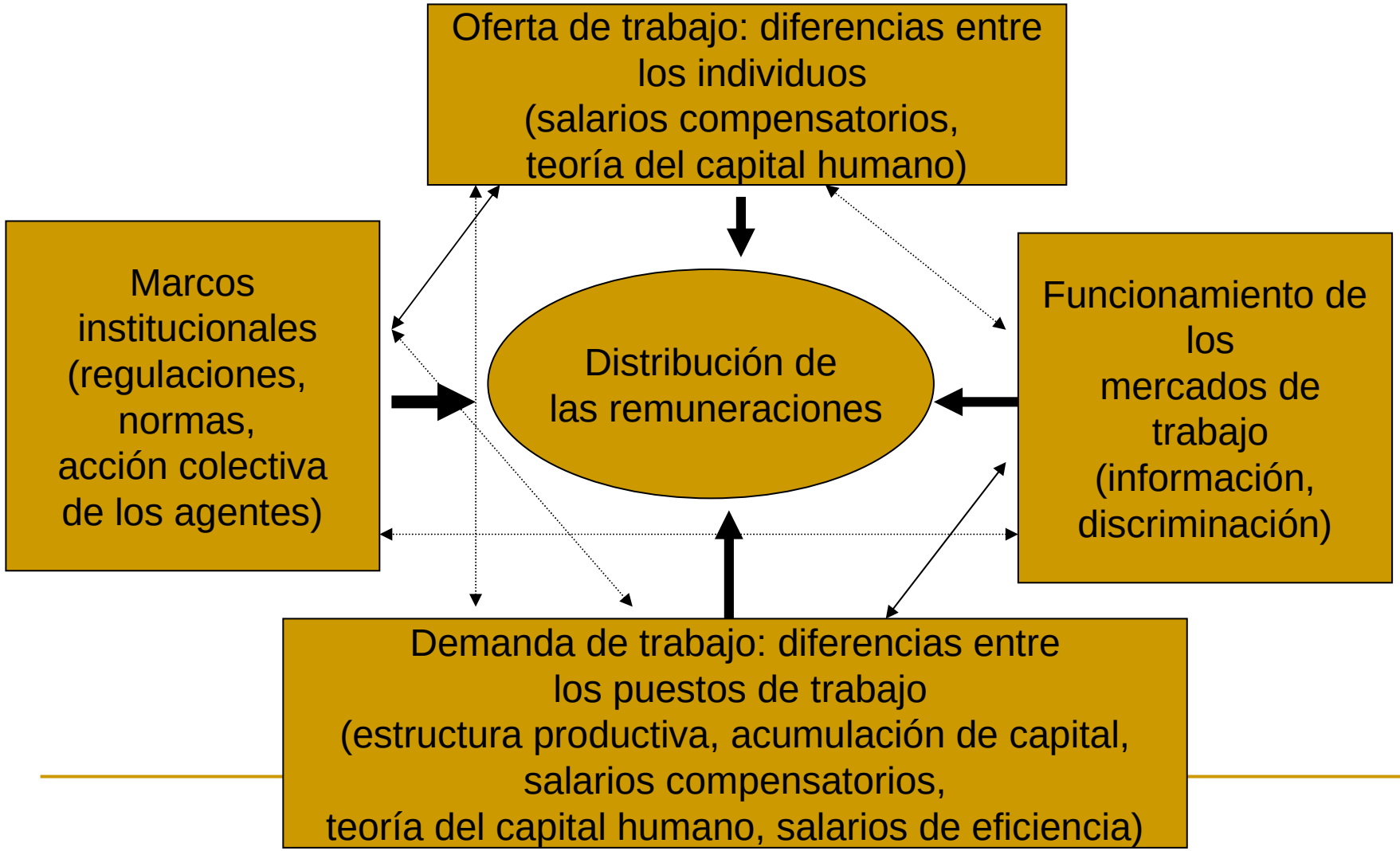

…la relacion entre comercio y desigualdad no es obvia.

Cambios en:
1) Ofertas factoriales Relativas
2) Precios relativos: Asignación Efecto riqueza
3) Paquetes tecnológicos
4) Estructura sectorial

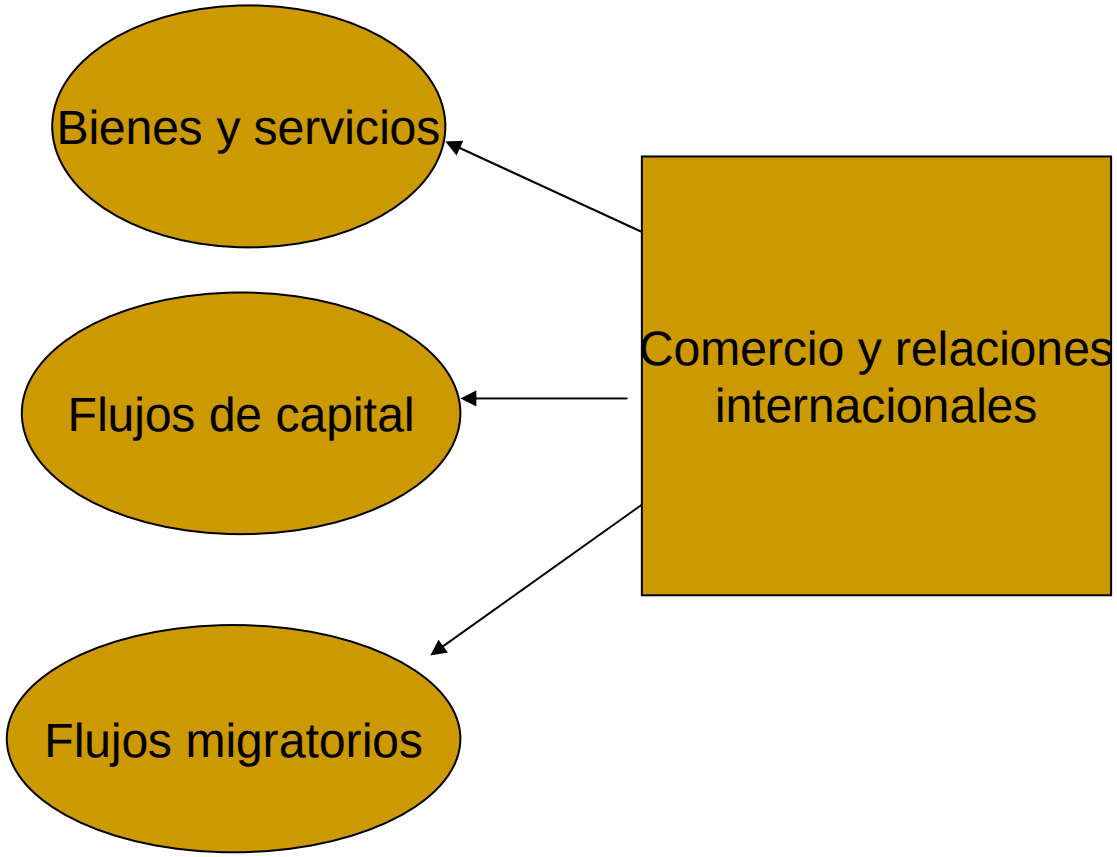

…y opera conjuntamente con otros factores

Hechos estilizados: Desde mediados de los noventa, la desigualdad ha aumentado en el mundo desarrollado y en general también en el mundo subdesarrollado

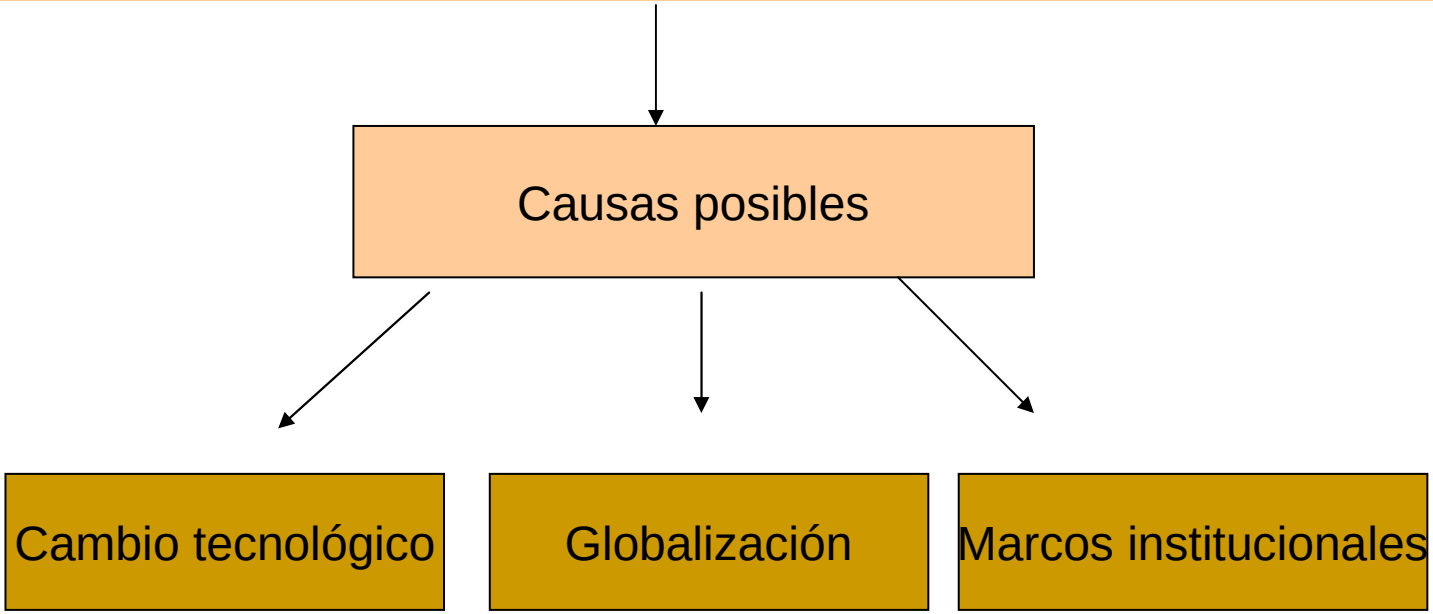

PBI per cápita e índice de Gini en países de desarrollo humano alto

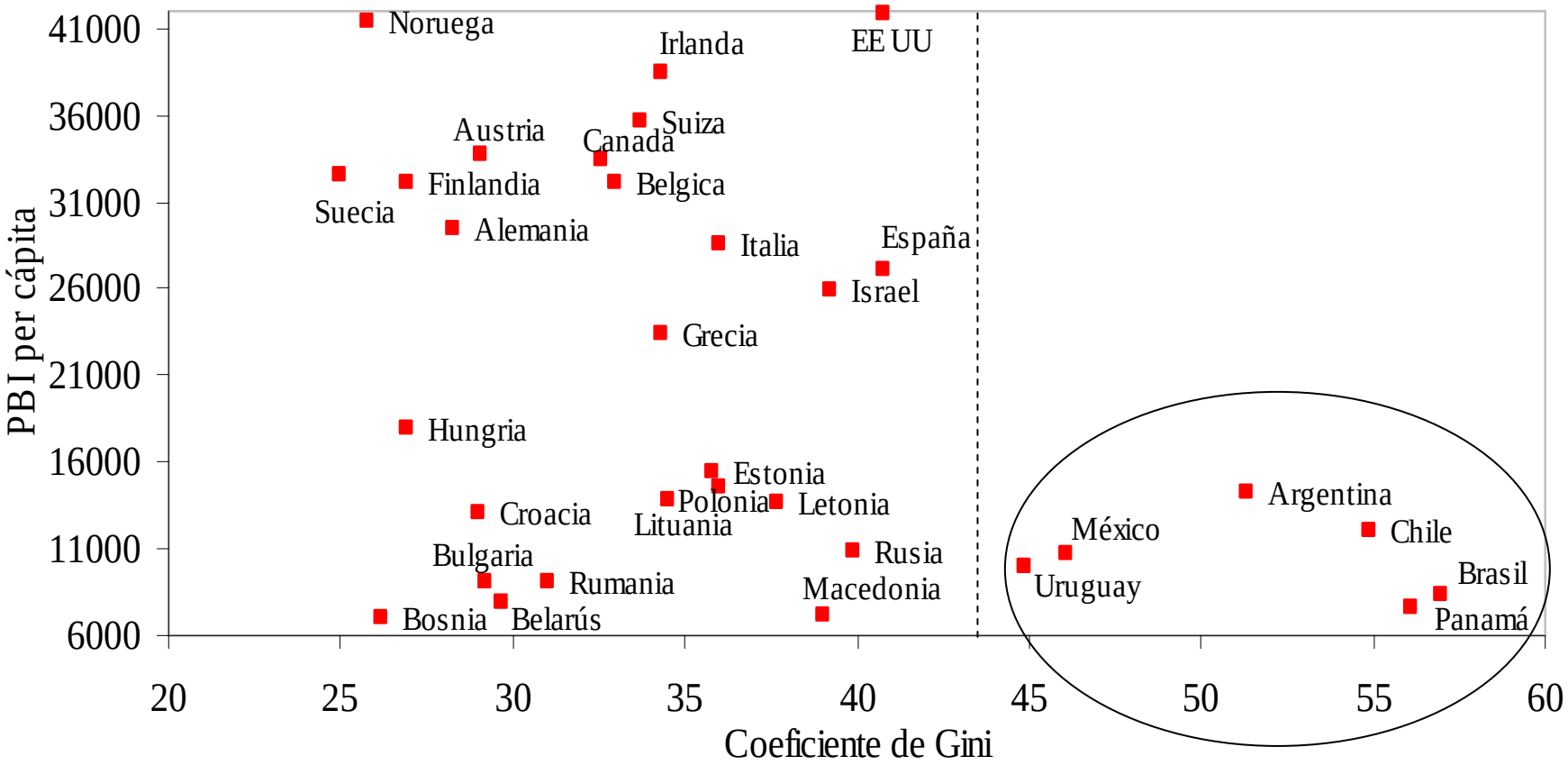

Evolución del ingreso per cápita (1981=100)

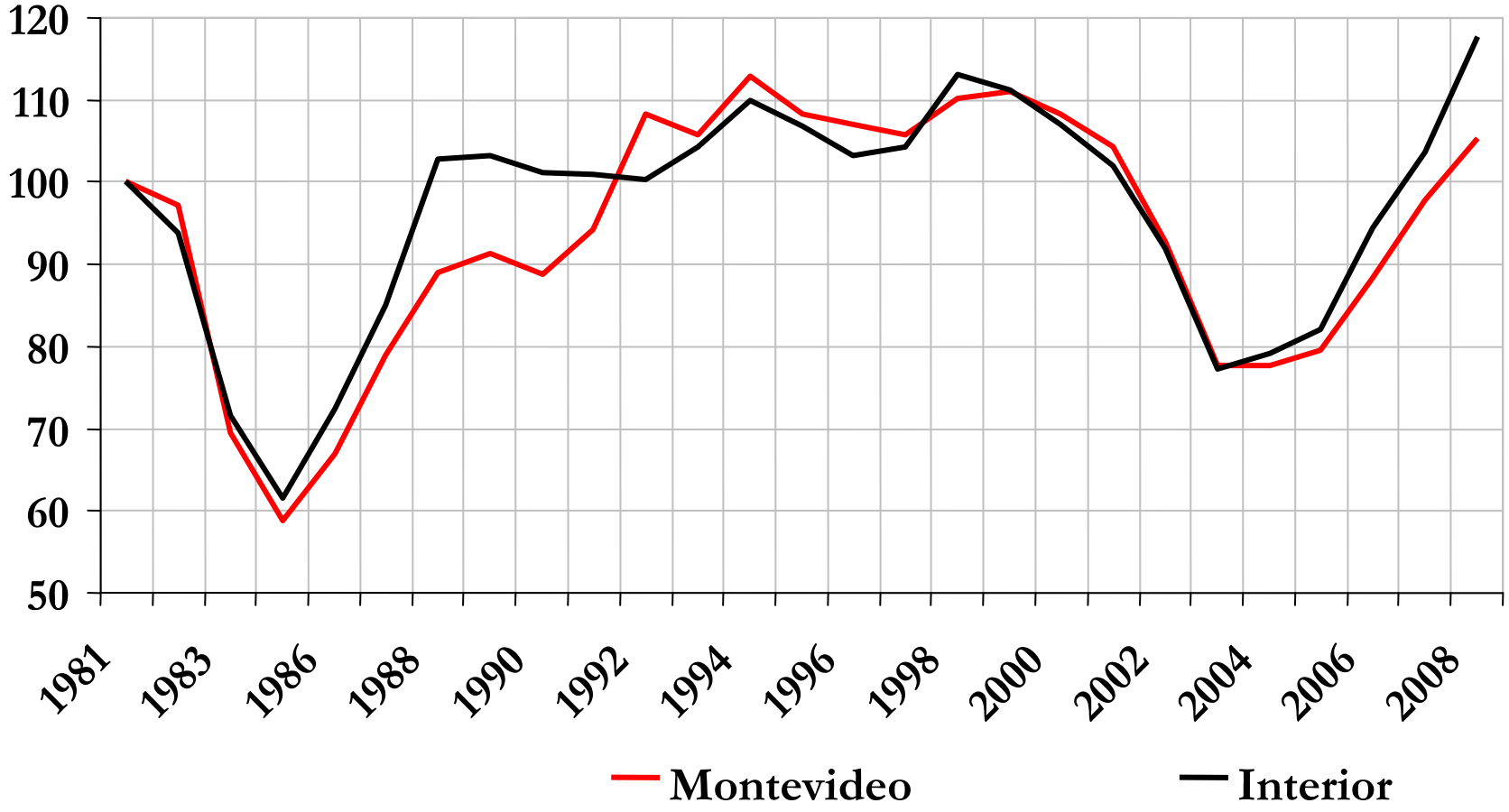

Evolución del ingreso y el PIB

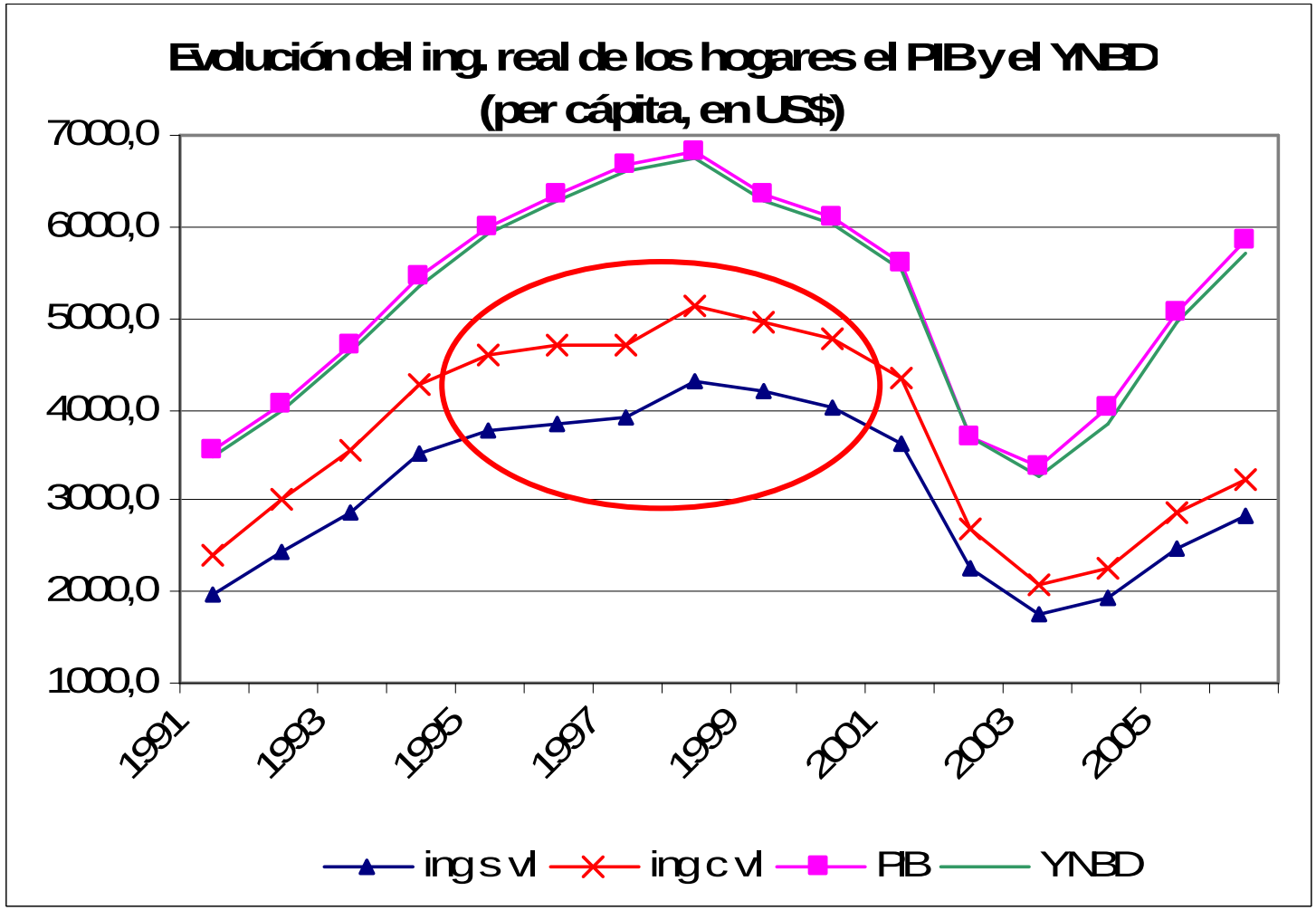

Evolución del índice de Gini. Años 1981-2007

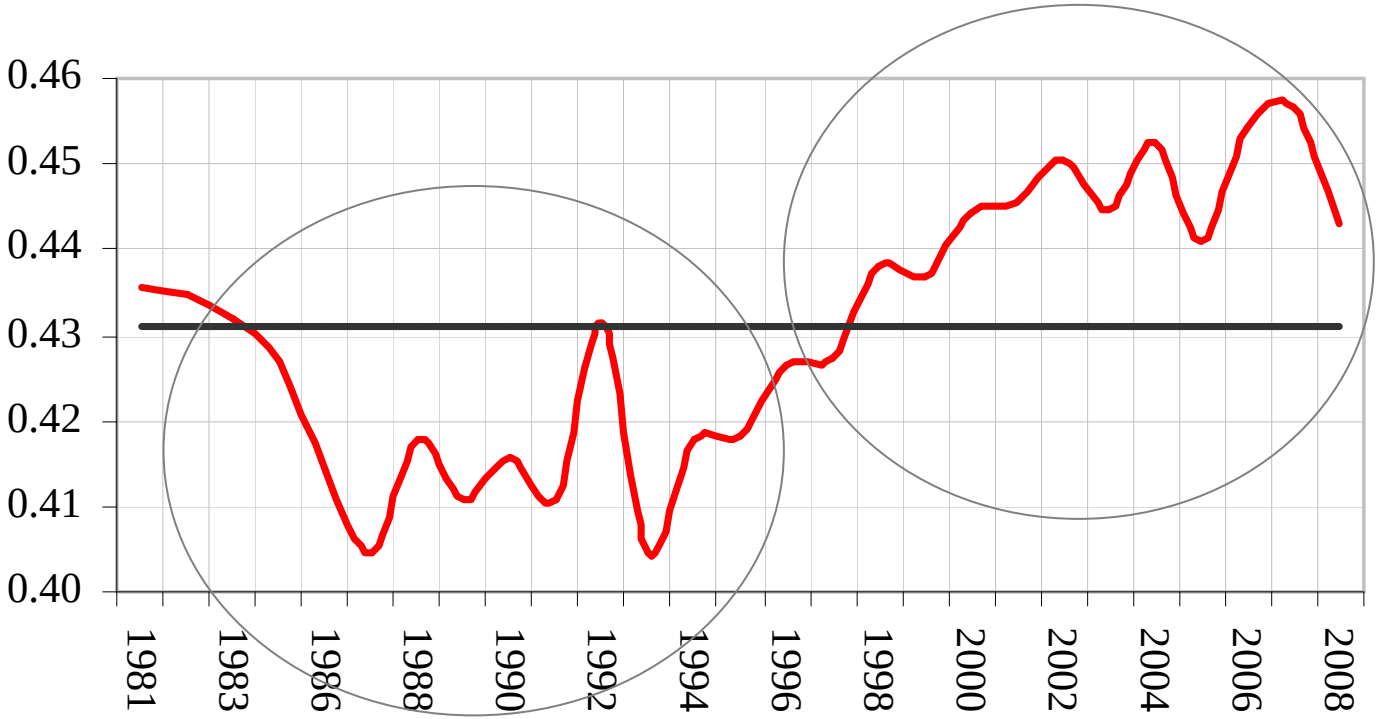

Cociente del ingreso per cápita promedio entre años según percentil

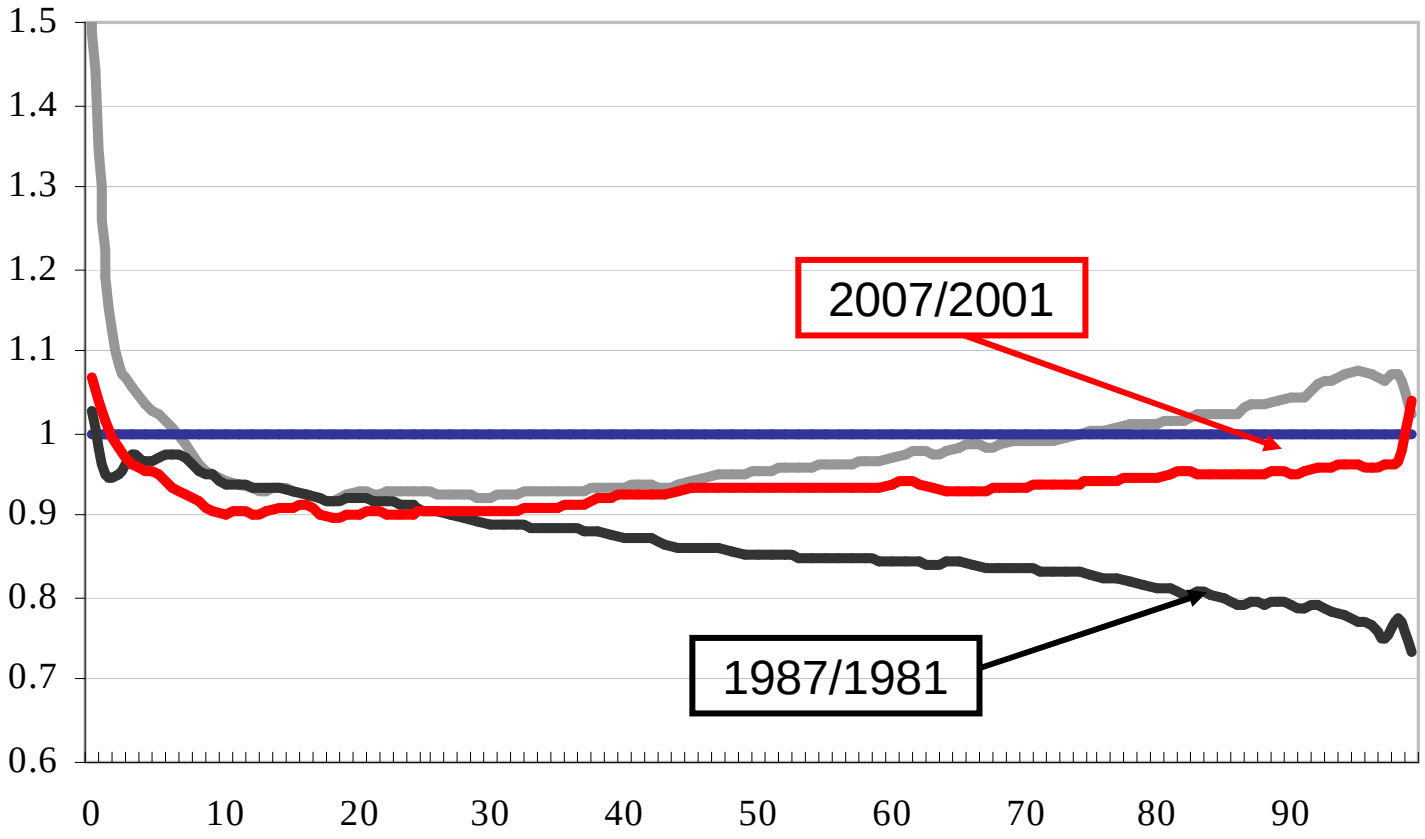

Evolución de los ingresos promedio según fuente. 1981-2008

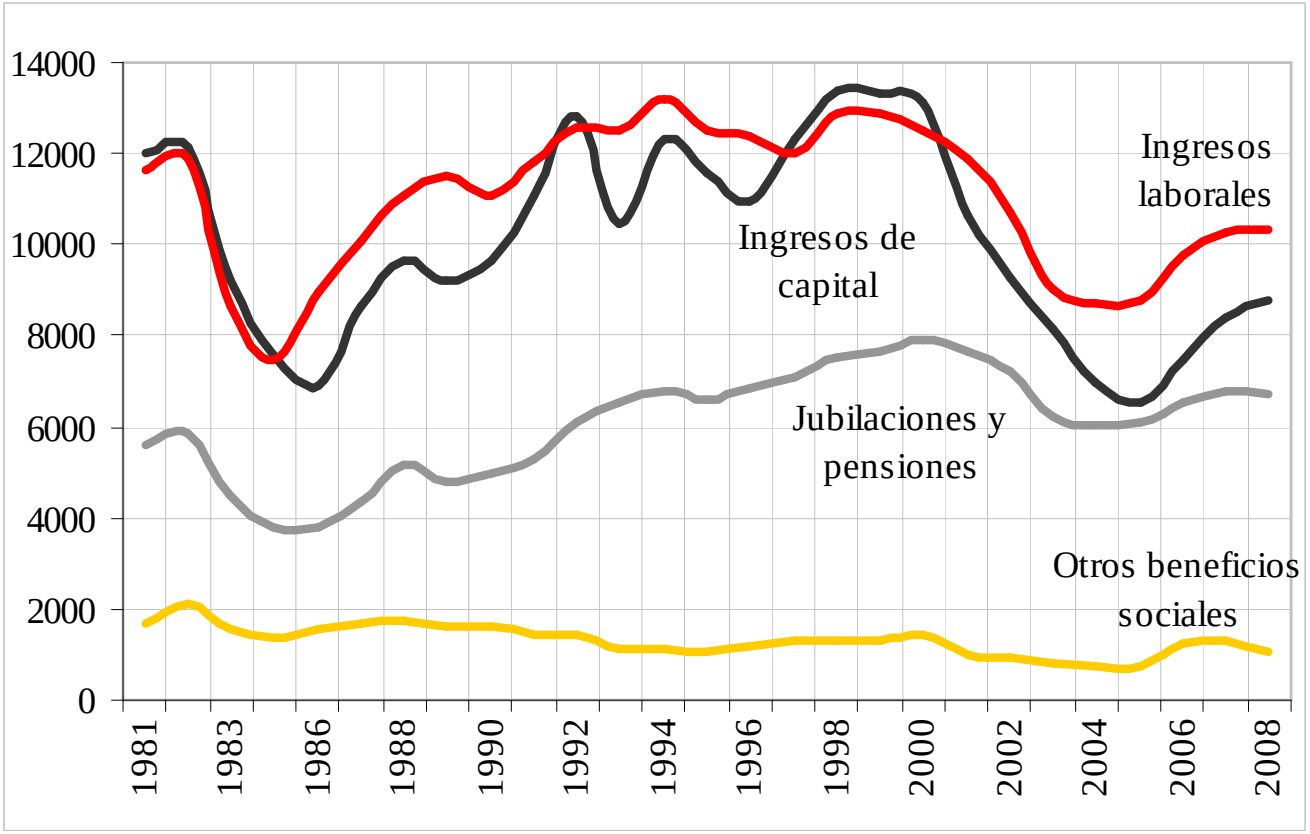

Descomposición del ingreso del hogar según fuentes (Theil)

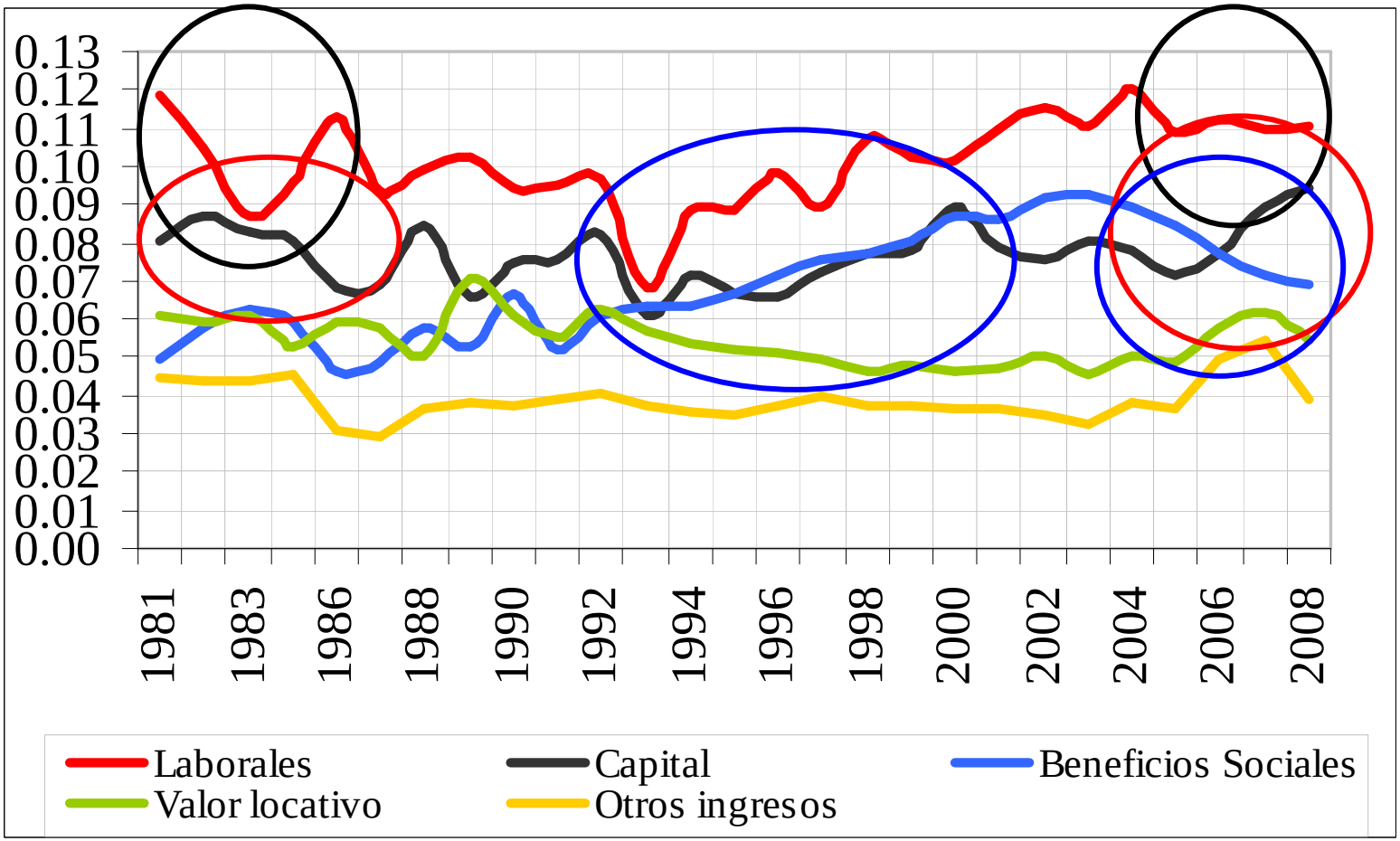

Índices sintéticos de desigualdad de remuneraciones totales

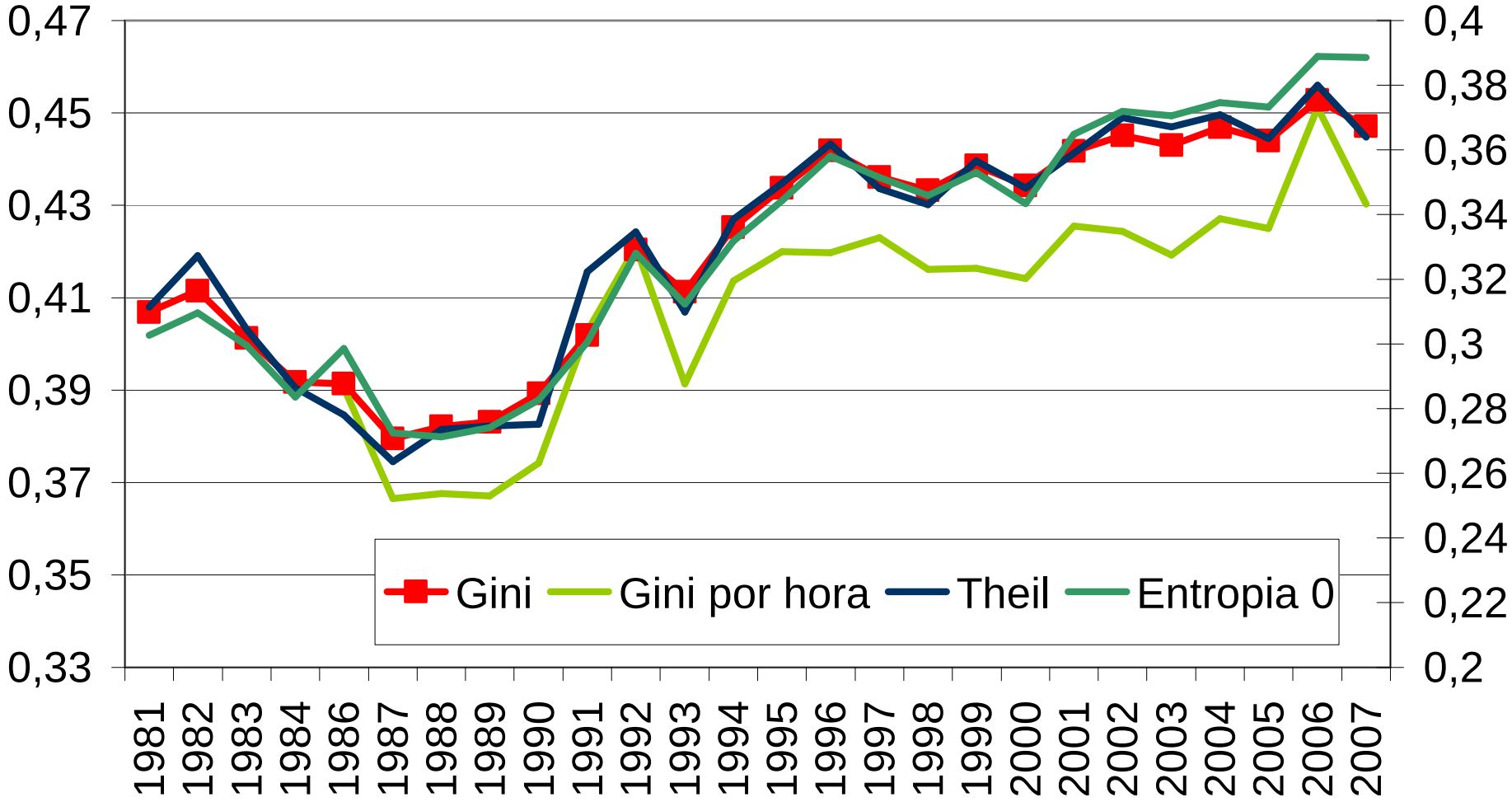

2 – Incremento de los retornos a la educación con tendencias diferenciadas según niveles

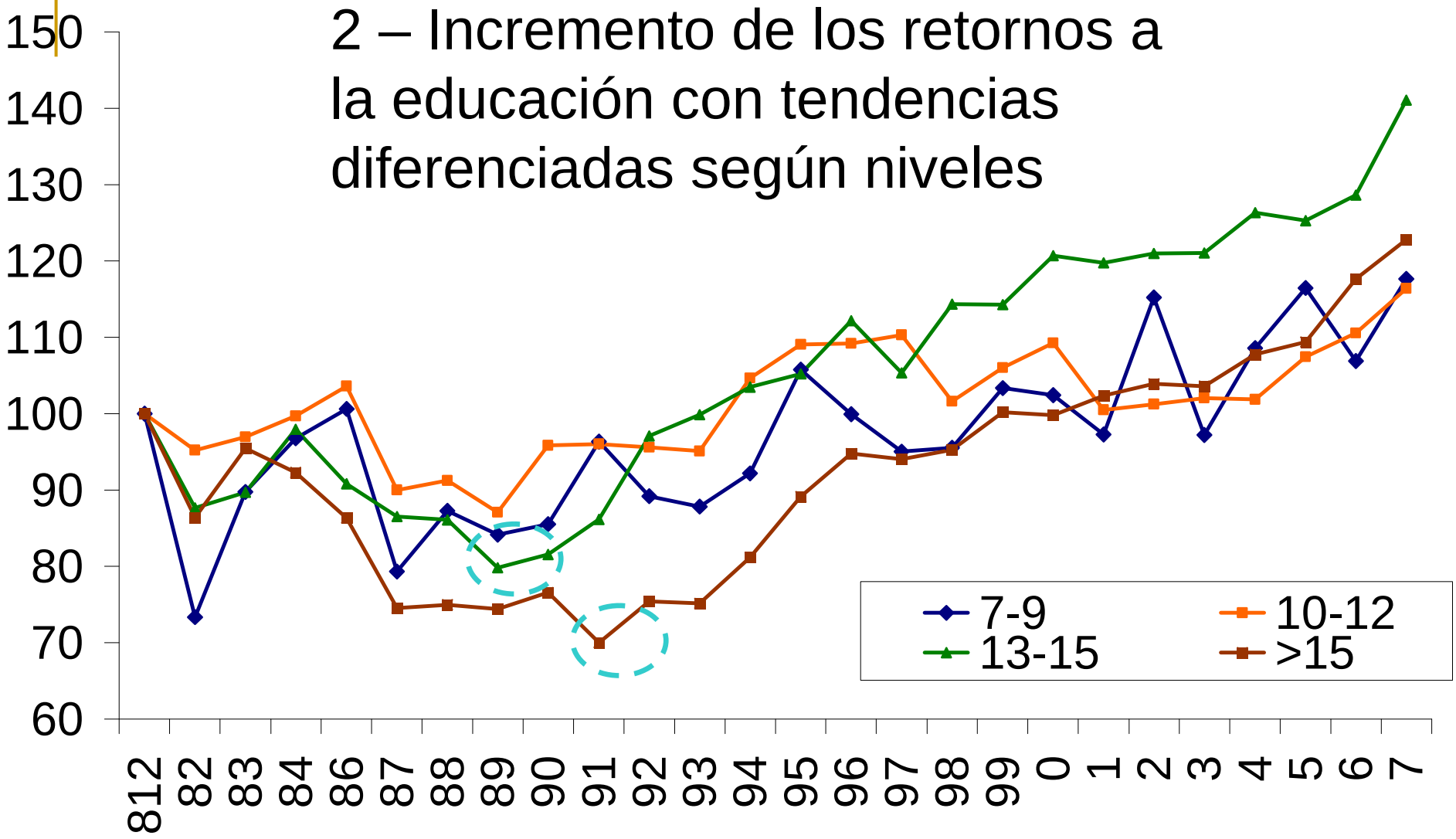

Coeficientes de una regresión semilogarítmica de las remuneraciones contra características de sexo, región, nivel educativo y edad. <7 años variable omitida

Ingresos de Capital

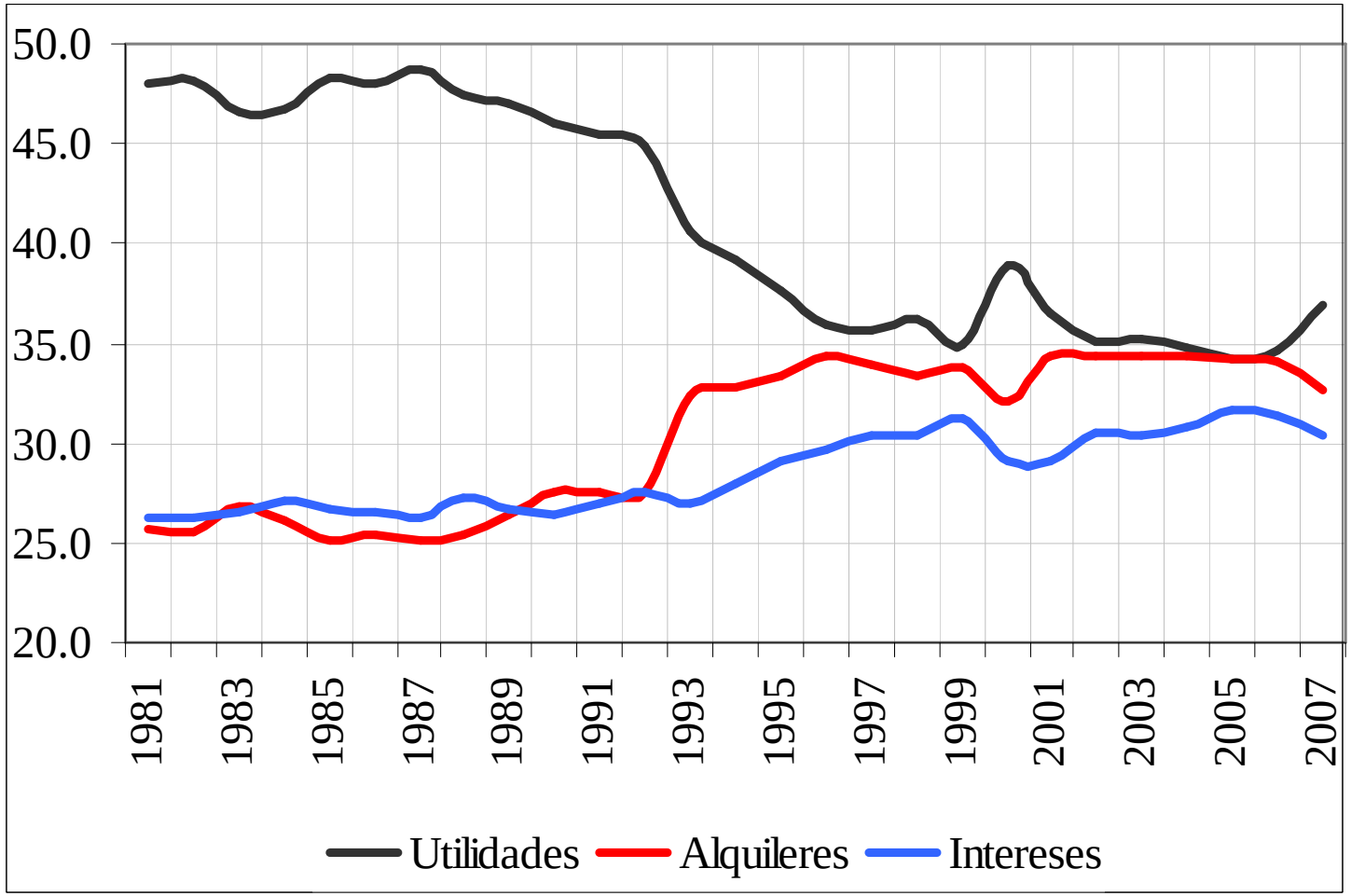

Beneficios Sociales

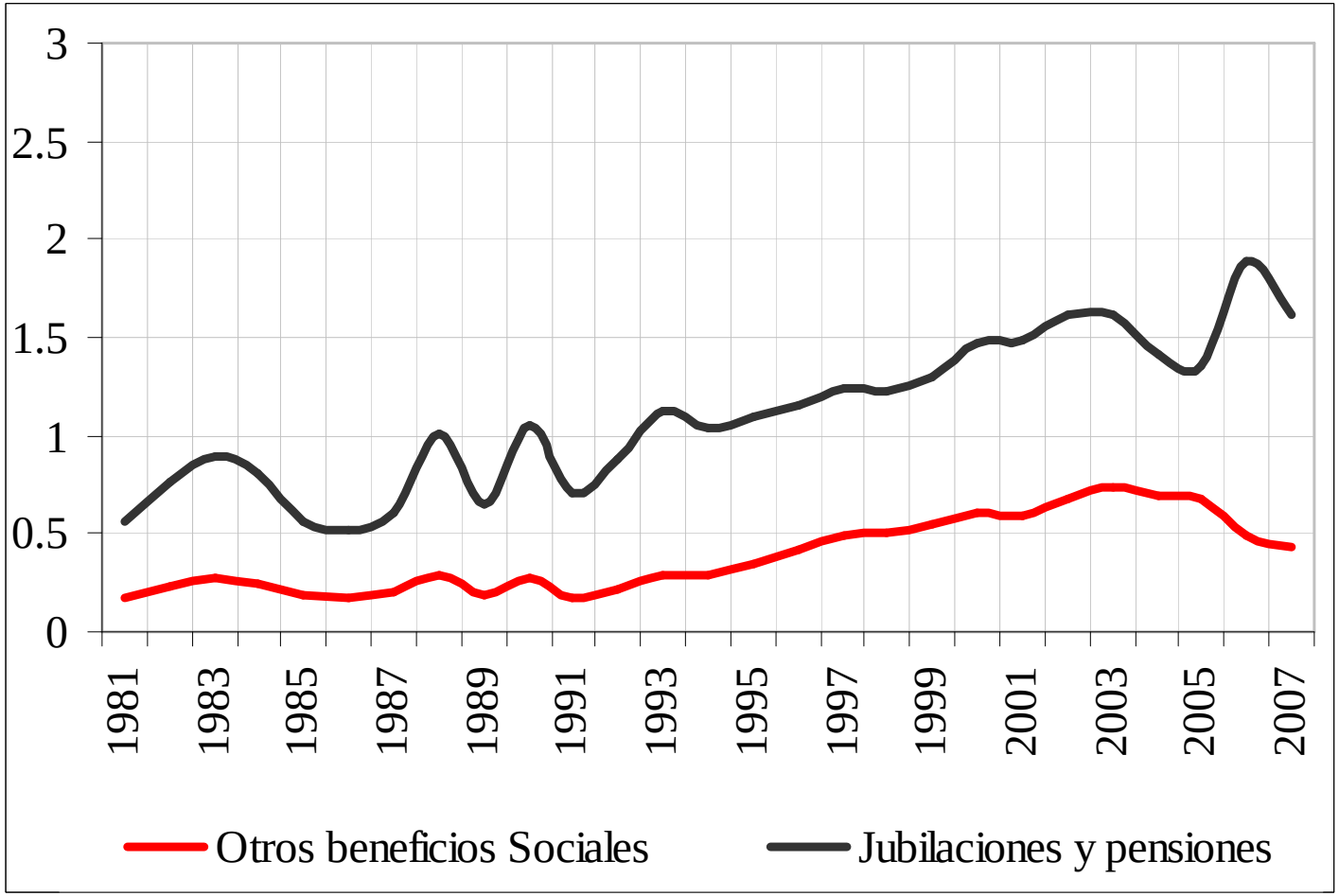

Descomposición entre grupos

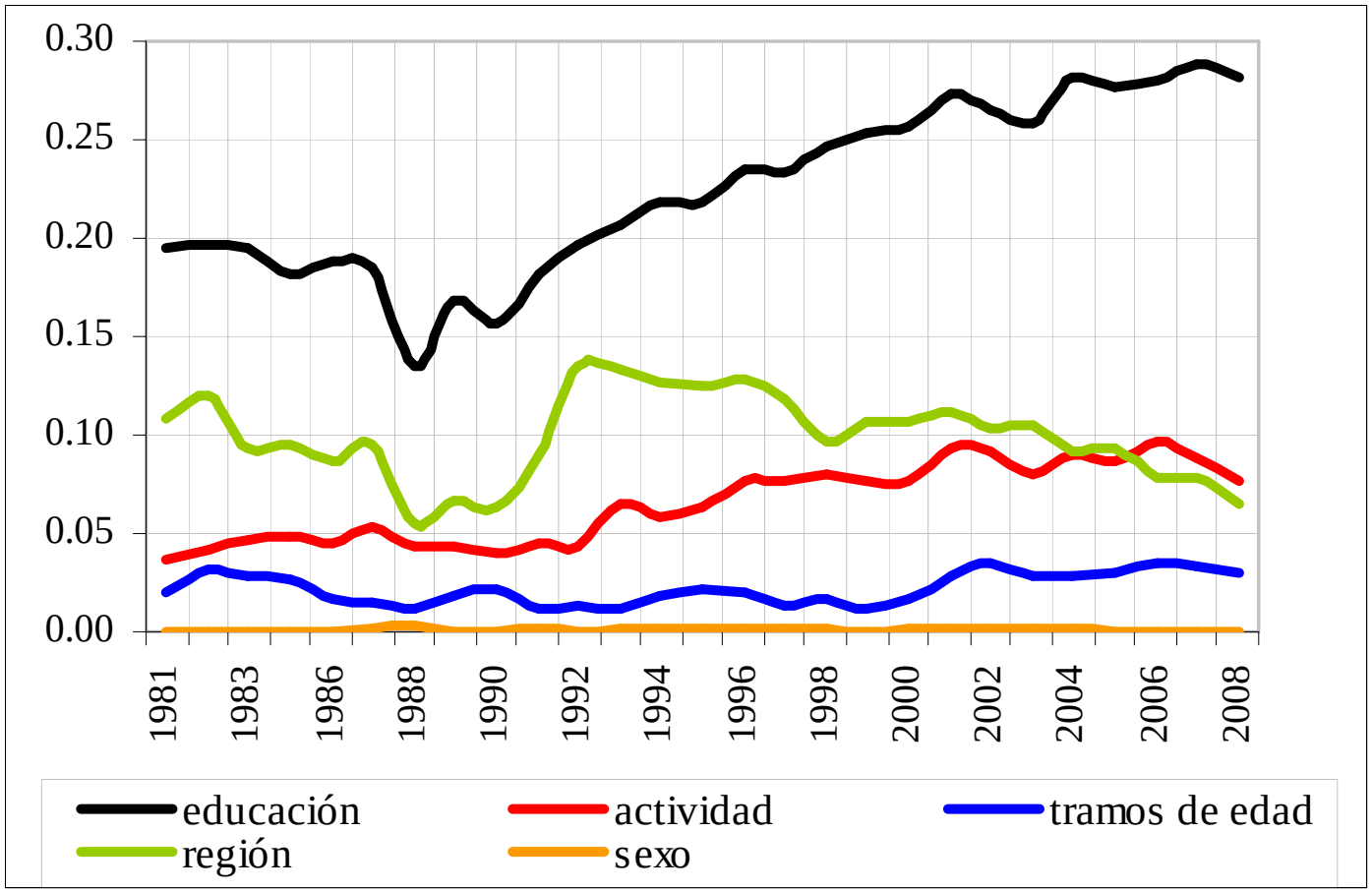

Políticas públicas

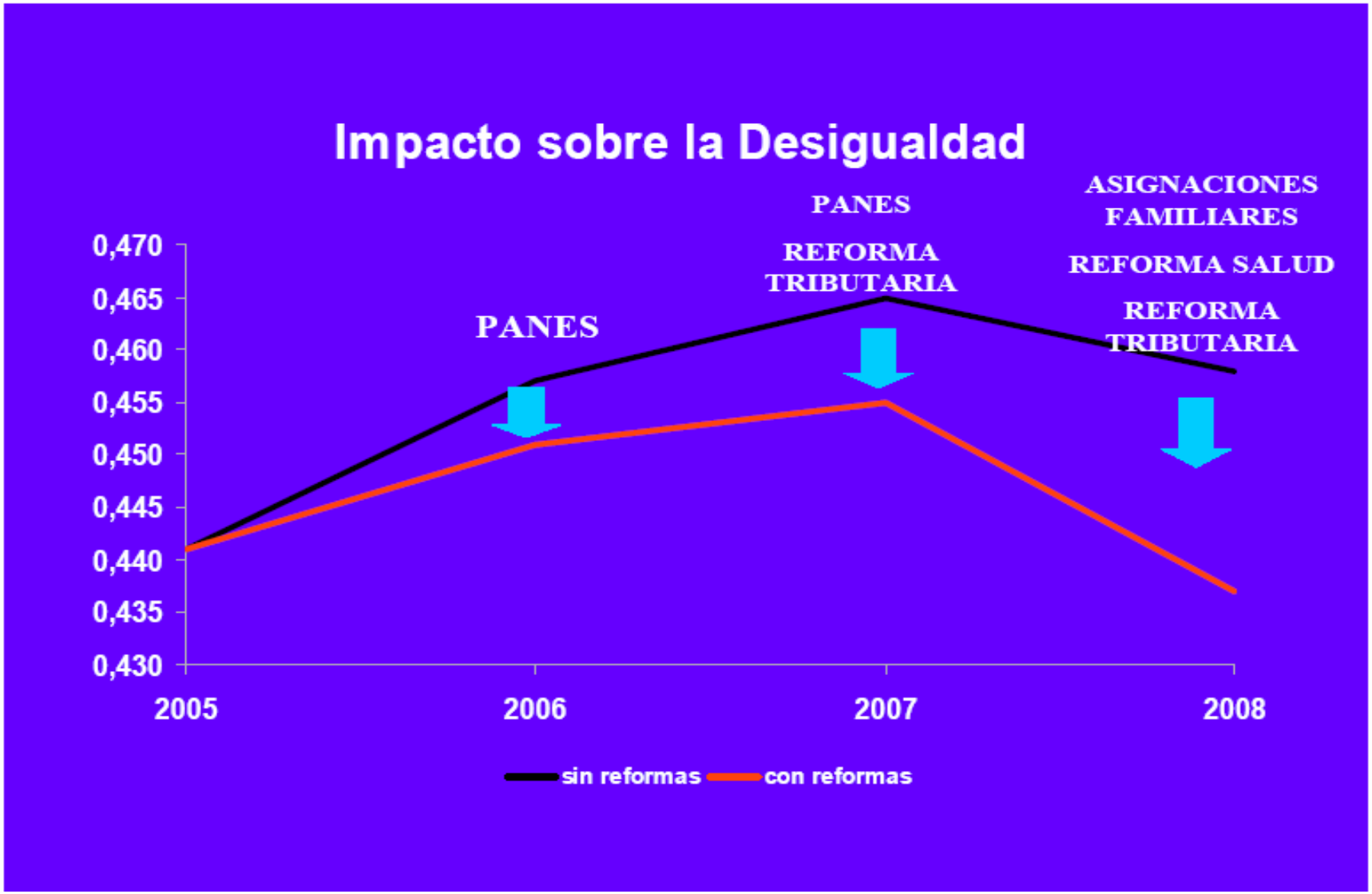

Comentarios finales. Comercio y desigualdad en Uruguay.

- Uruguay no es un caso “estilizado”: ¿Cuál es la dotación factorial del país?
- Los estudios realizados muestran en general un patrón similar al resto del mundo. El comercio explica relativamente poco del incremento de la desigualdad.
- ¿Un patrón de crecimiento más intensivo en conocimientos permitiría ubicar a Uruguay en una senda de crecimiento con mayor equidad?

Comentarios finales. Comercio y desigualdad en Uruguay.

- El país presenta problemas en la evolución de su dotación de trabajo calificado.
- En este contexto, existen tensiones estructurales al aumento de la desigualdad.
- Las políticas públicas tienen un papel clave que cumplir:
  - Mecanismos de sostén
  - Mecanismos de expansión de las capacidades laborales