Guatemala Trade & Investment

CAFTA PANEL GUATEMALA

Donde estamos, hacia donde vamosg

Guatemala 2010

QUE ESTAMOS HACIENDO

Acciones

- Creación de GTI
- Ley de Alianzas para el Desarrollo
- Ley de Zonas Francas
- Trabajo parcial
- Transformación de la matriz energética

CREACION GT&I

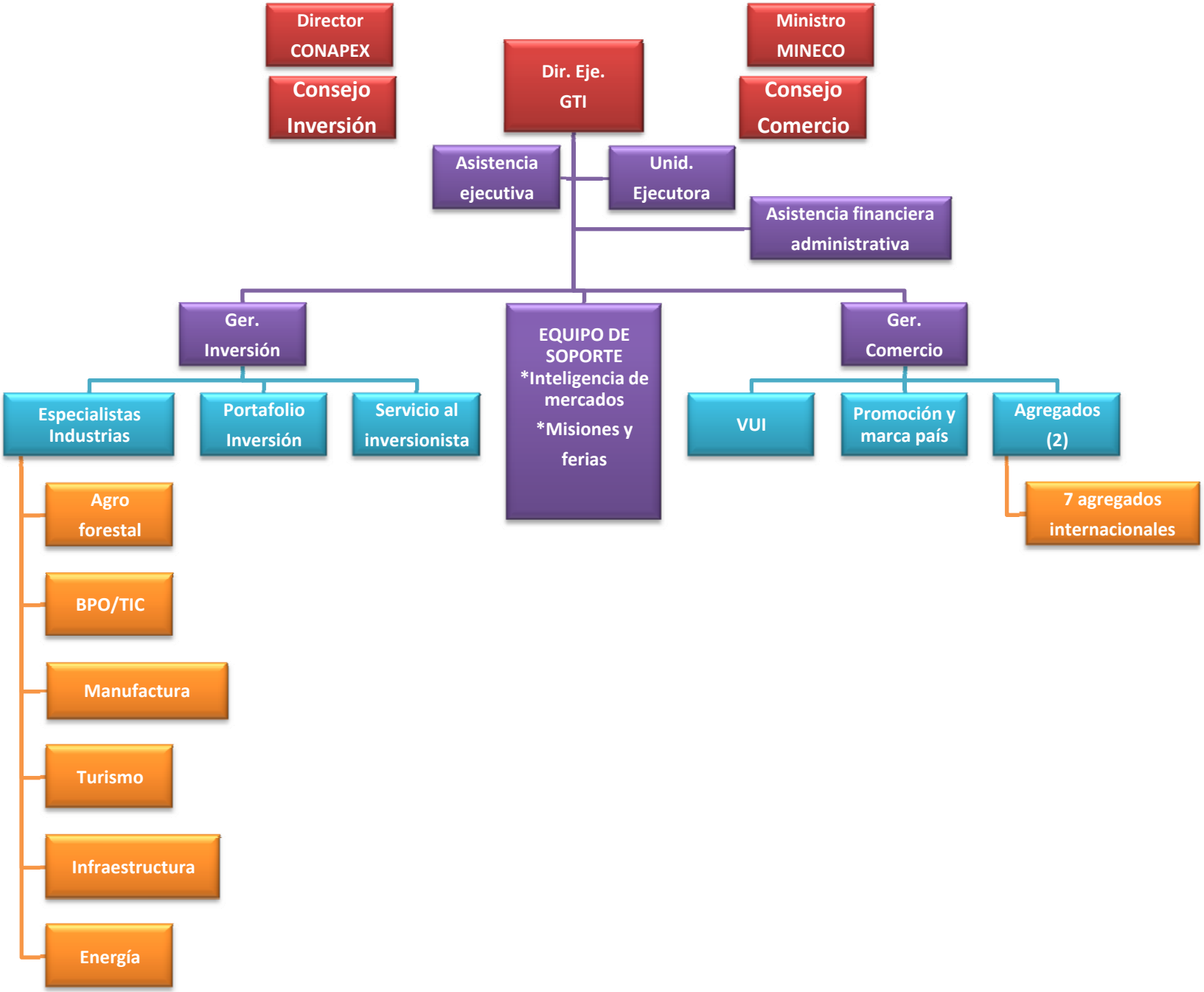
Director CONAPEX
Consejo Inversión
Dir. Eje. GTI
Ministro MINECO
Consejo Comercio
Asistencia ejecutiva
Unid. Ejecutora
Asistencia financiera administrativa
Ger. Inversión
EQUIPO DE SOPORTE *Inteligencia de mercados *Misiones y ferias
Ger. Comercio
Especialistas Industrias
Portafolio Inversión
Servicio al inversionista
VUI
Promoción y marca país
Agregados (2)
7 agregados internacionales
Agro forestal
BPO/TIC
Manufactura
Turismo
Infraestructura
Energía

MATRIZ ENERGÉTICA

Matriz Energética Hoy

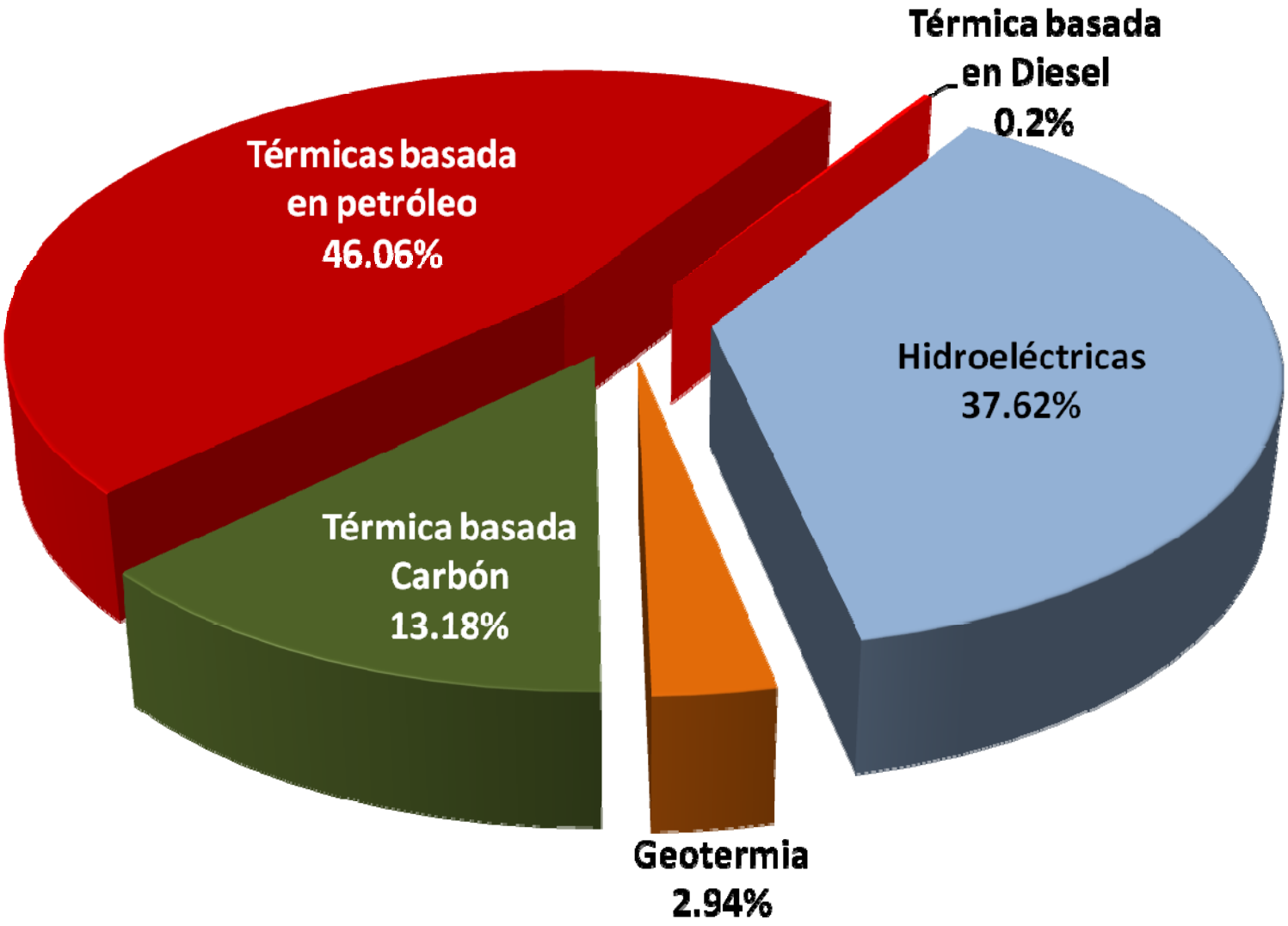

DEMANDA
OFERTA
Programas
Cambio de matriz energética
Plan de expansión de la transmisión
Interconexión Guatemala-México
Sistema de Integración Eléctrico para América Central – SIEPAC
Focalización del subsidio
Plan de ahorro y eficiencia energética

Transformación de la Matriz Energética

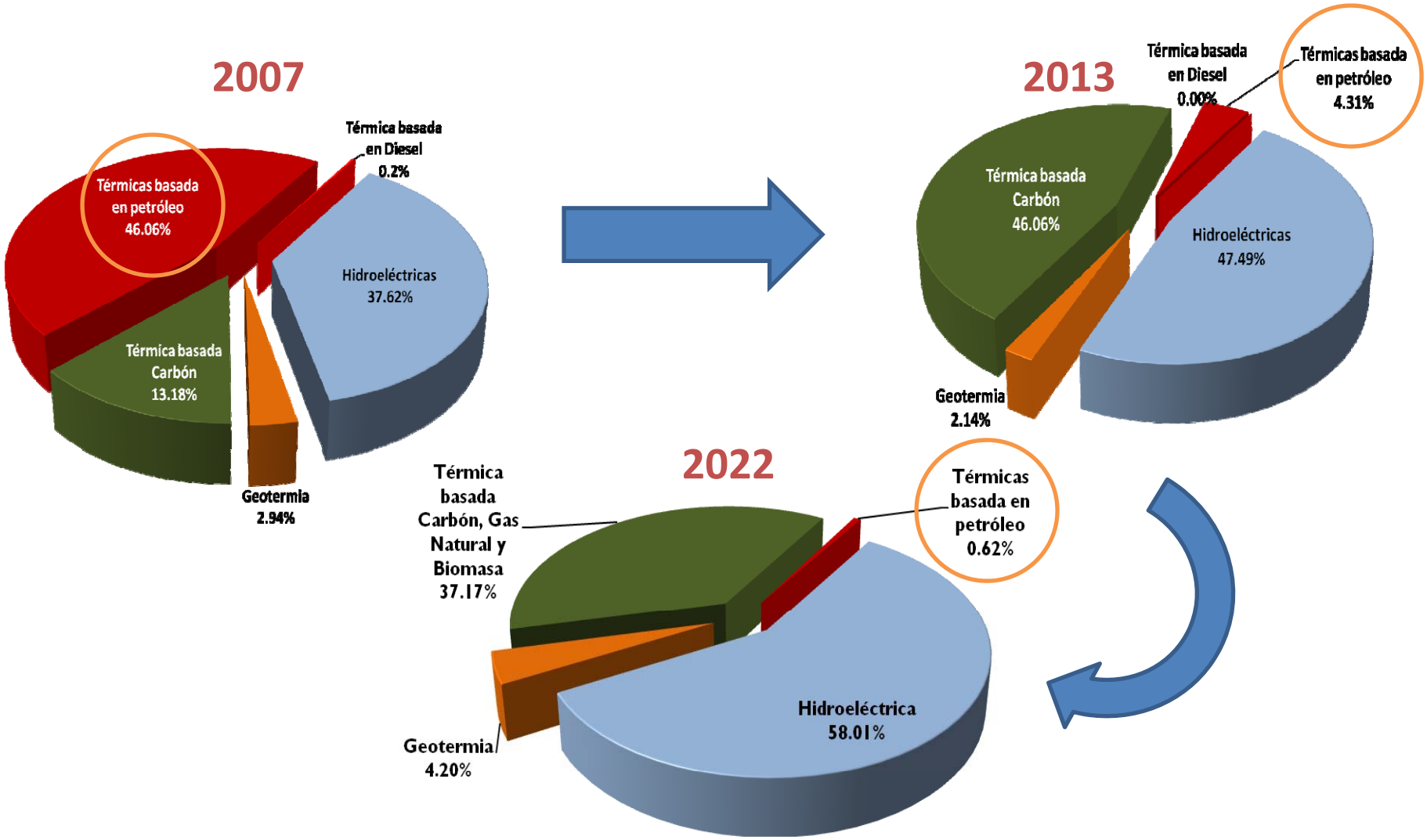

EVOLUCIÓN DE CAFTA

Guatemala Trade & Investment

Comercio CAFTA

U.S. EXPORTS	2006	2007	06-07 %Ch	2008	07-08 %Ch	06-08 %Ch
CAFTA-DR	19,585.10	22,394.20	14%	25,404.20	13%	30%
Guatemala	3,511.40	4,065.10	16%	4,721.00	16%	34%
El Salvador	2,152.10	2,313.10	7%	2,463.70	7%	14%
Honduras	3,687.10	4,461.40	21%	4,845.60	9%	31%
Nicaragua	751.60	890.00	18%	1,093.00	23%	45%
Costa Rica	4,132.40	4,580.50	11%	5,681.80	24%	37%
Dominican Republic	5,350.50	6,084.10	14%	6,599.10	8%	23%
U.S IMPORTS	**2006**	**2007**	**06-07 %Ch**	**2008**	**07-08 %Ch**	**06-08 %Ch**
CAFTA-DR	18,579.10	18,742.30	1%	19,333.30	3%	4%
Guatemala	3,102.30	3,026.10	-2%	3,450.30	14%	11%
El Salvador	1,856.80	2,043.50	10%	2,227.90	9%	20%
Honduras	3,717.50	3,912.10	5%	4,038.10	3%	9%
Nicaragua	1,526.00	1,603.50	5%	1,703.70	6%	12%
Costa Rica	3,844.10	3,941.50	3%	3,937.70	0%	2%
Dominican Republic	4,532.40	4,215.60	-7%	3,975.60	-6%	-12%

Export. desde USA hacia CAFTA

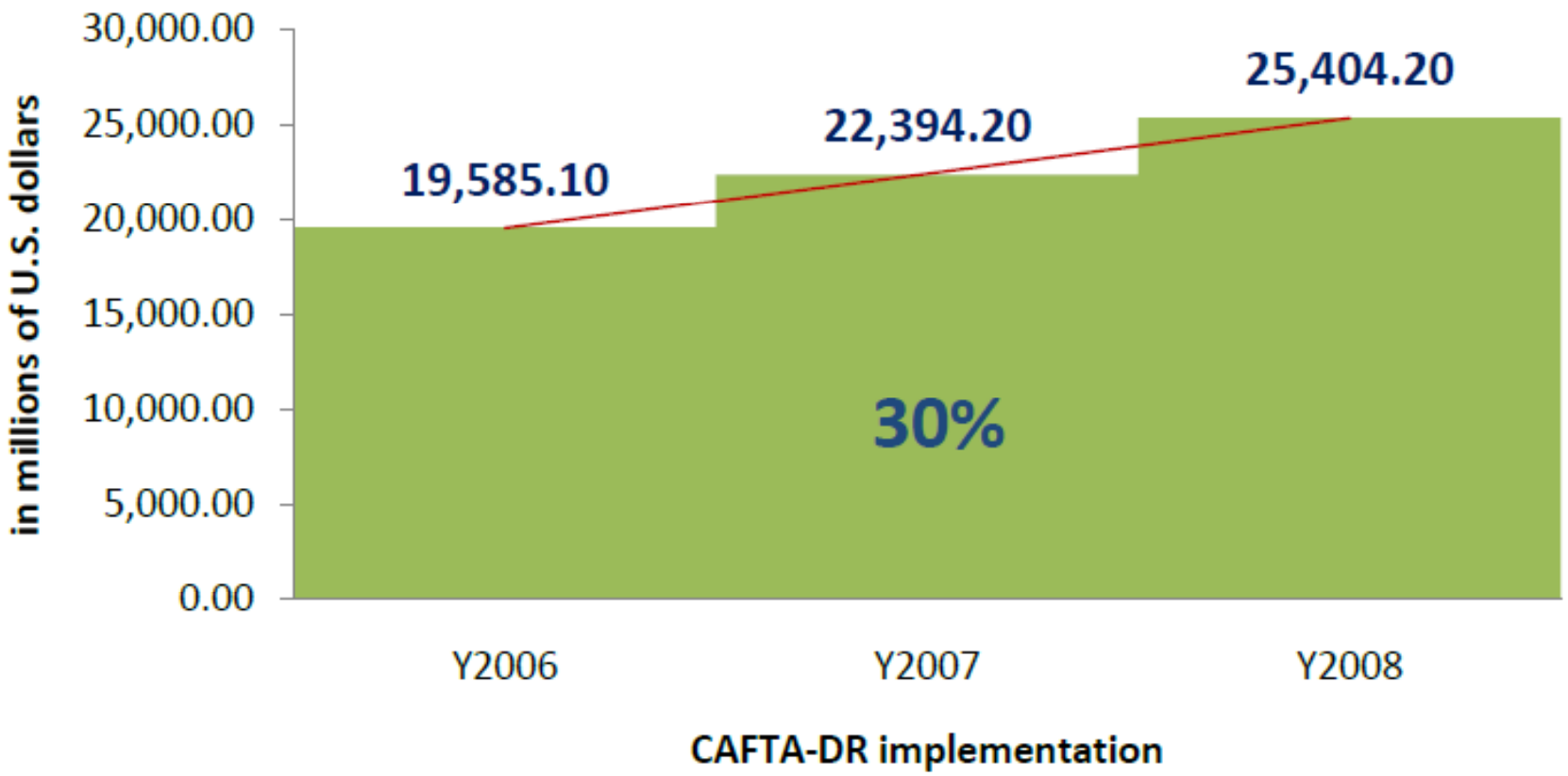

Import. Desde USA hacia CAFTA

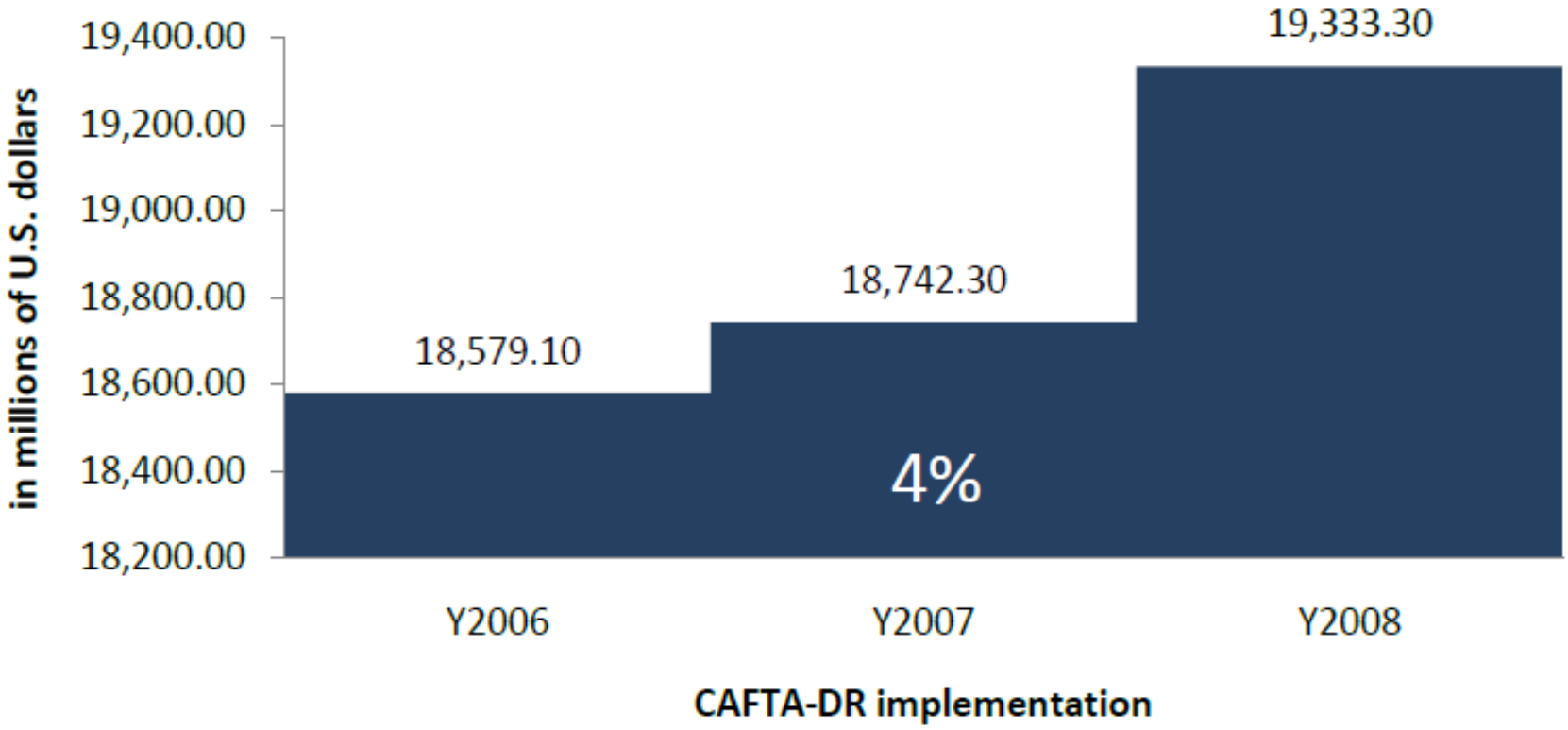

Comercio CAFTA

U.S. main DR-CAFTA buyers 2008

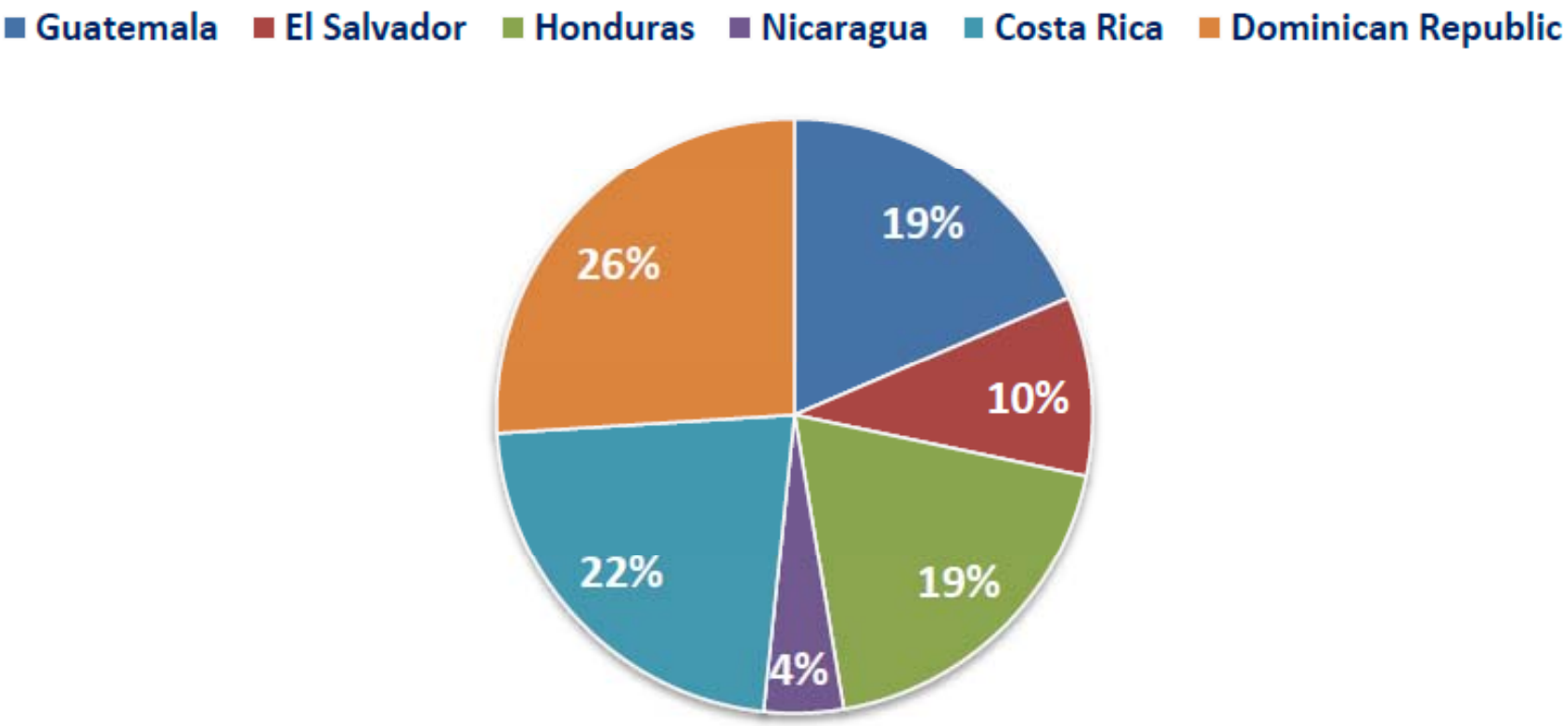

Comercio CAFTA

U.S. main DR-CAFTA suppliers

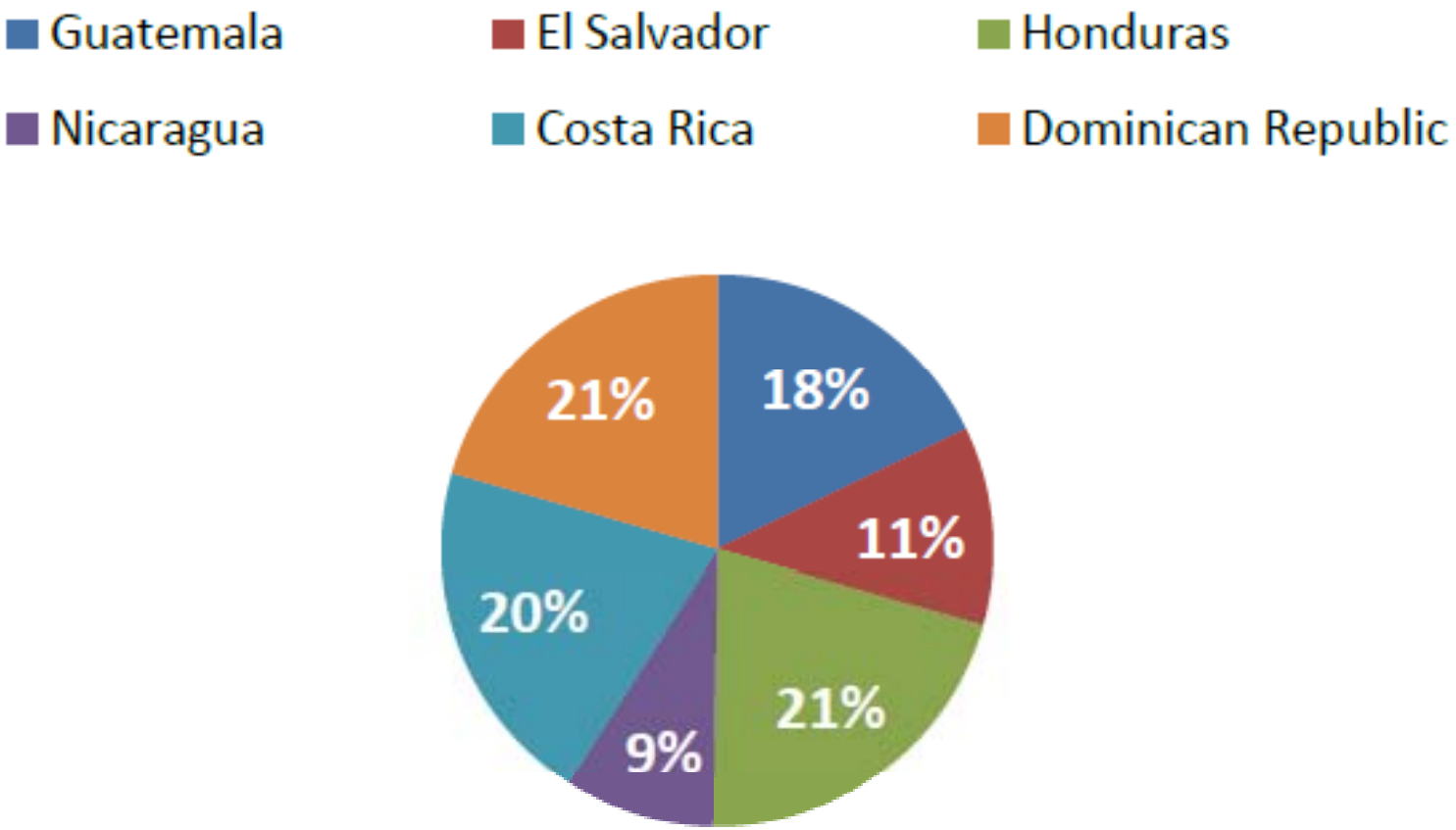

Comercio CAFTA

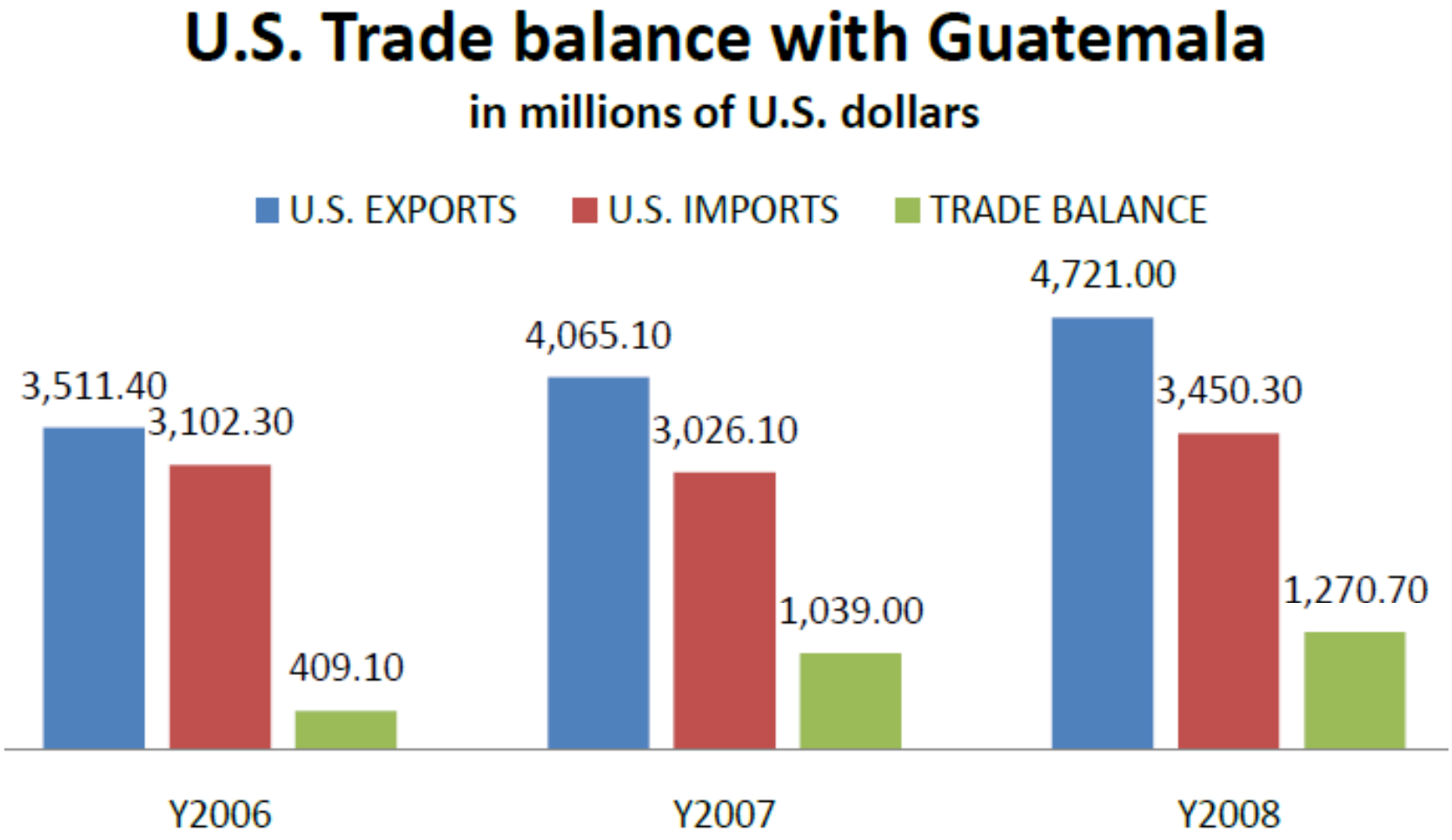

Flujos de IED: 2008

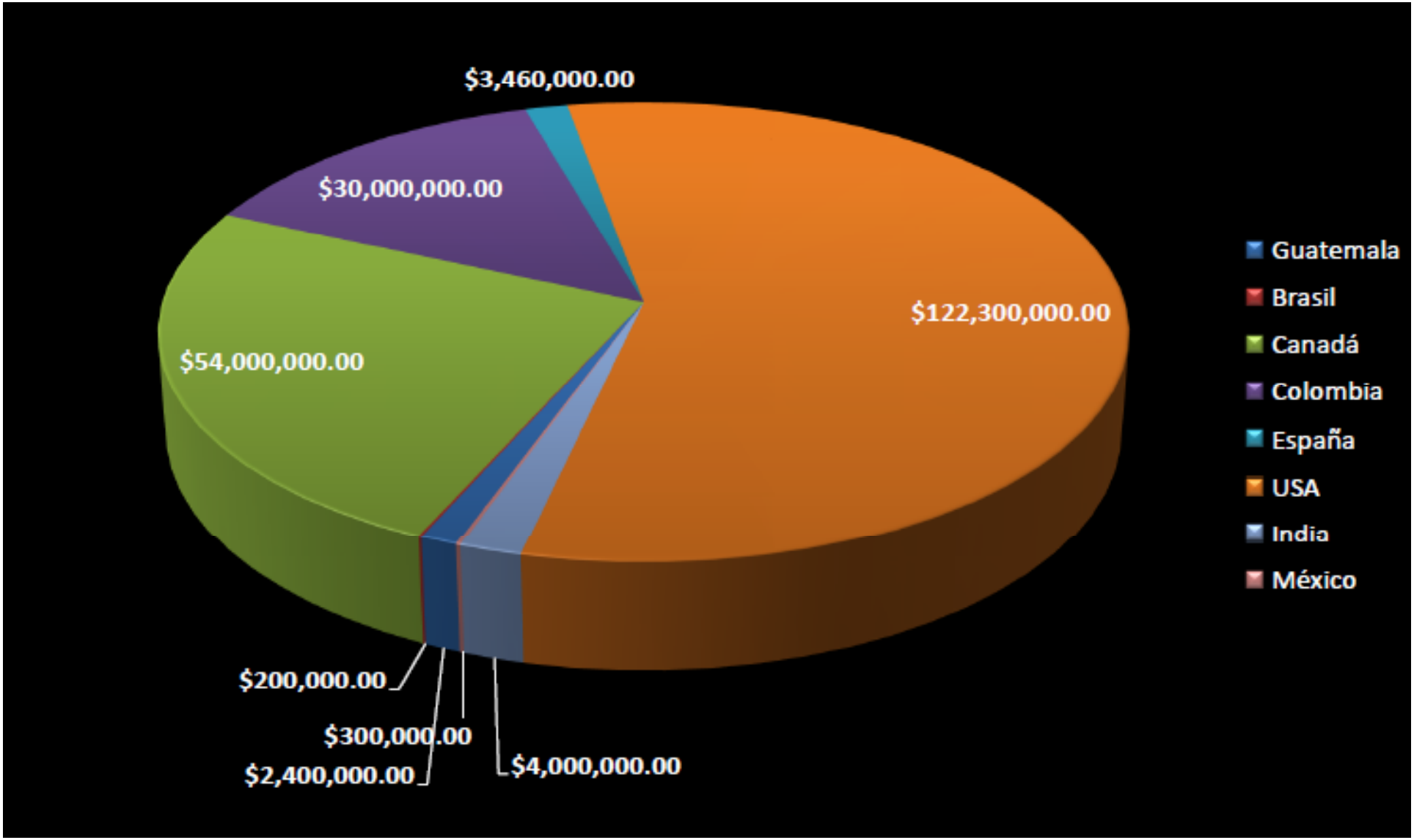

Flujos de IED: 2009

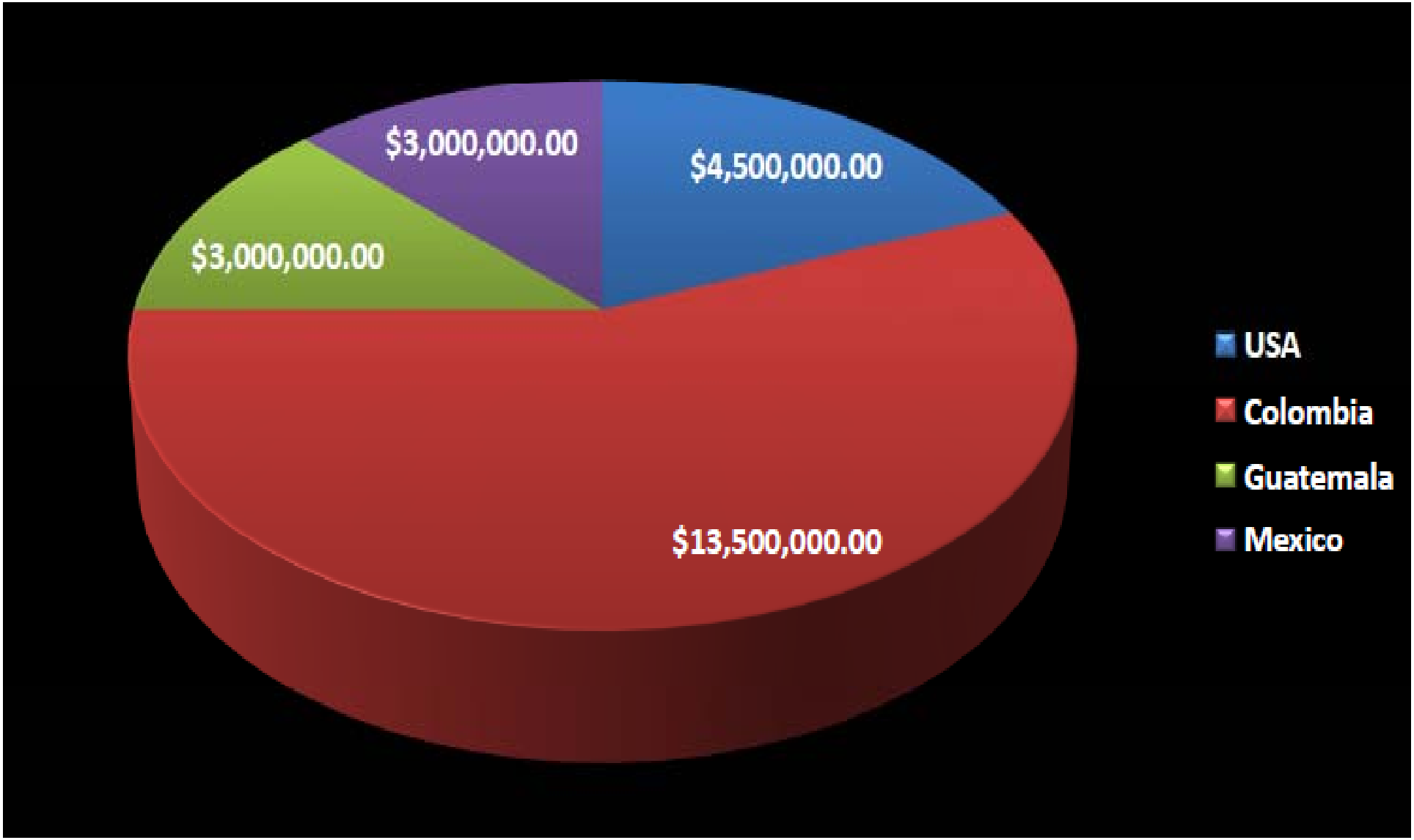

Retos a vencer

- Mayor integración regional y esfuerzos conjuntos
- Eficiencia logística
- Fortalecimiento de capacidades: inglés, encadenamiento, promoción.
- Real integración para negocios
- Diversificación de exportaciones hacia más valor agregado

Expectativas 2010 y más

- Recuperación y posterior incremento de la IED proveniente de USA y la región: incluyendo algunos países de Suramérica.

- Revitalización del comercio con USA

- Incremento de tercerización de servicios en la región: fortalecimiento de compañías americanas y su competitividad

- Inversiones desde CAFTA en USA: Real Estate, productos financieros, mayor presencia de marcas regionales.