Implicaciones del DR-CAFTA para la integración centroamericana

Yolanda Mayora de Gavidia, Secretaria General
Secretaría de Integración Económica Centroamericana

Centroamérica y Rep. Dominicana: Evaluación de los primeros años de implementación del DR-CAFTA

BCIE, Tegucigalpa, 22 y 23 de abril de 2010

La integración Económica centroamericana

Implicaciones del DR-CAFTA para la integración centroamericana

SIECA
SECRETARÍA DE INTEGRACIÓN ECONÓMICA CENTROAMERICANA
50 años

Sistema de la Integración Centroamericana

La integración económica en el marco del SICA

Objetivos de los Subsistemas del SICA
La integración económica en el marco del SICA

POLITICO → Constituir a Centroamérica en una comunidad económica- política de paz, libertad, democracia y desarrollo

ECONOMICO → Alcanzar el desarrollo económico y social equitativo y sostenible de los países centroamericanos, que se traduzca en el bienestar de sus pueblos y el crecimiento de todos los países miembros, mediante un proceso que permita la **transformación y modernización de sus estructuras productivas, sociales y tecnológicas, eleve la competitividad y logre una reinserción eficiente y dinámica de Centroamérica en la economía internacional**

SOCIAL → Garantizar el mejoramiento sustantivo de la **calidad de vida de los pueblos centroamericanos**

CULTURAL → Promoción del **desarrollo de la Educación y de la cultura** en los países centroamericanos

AMBIENTAL → Establecimiento de **mecanismos regionales de cooperación para la utilización racional de los recursos naturales, el control de la contaminación y el restablecimiento del equilibrio ecológico**

Subsistema de Integración Económica

La integración económica en el marco del SICA

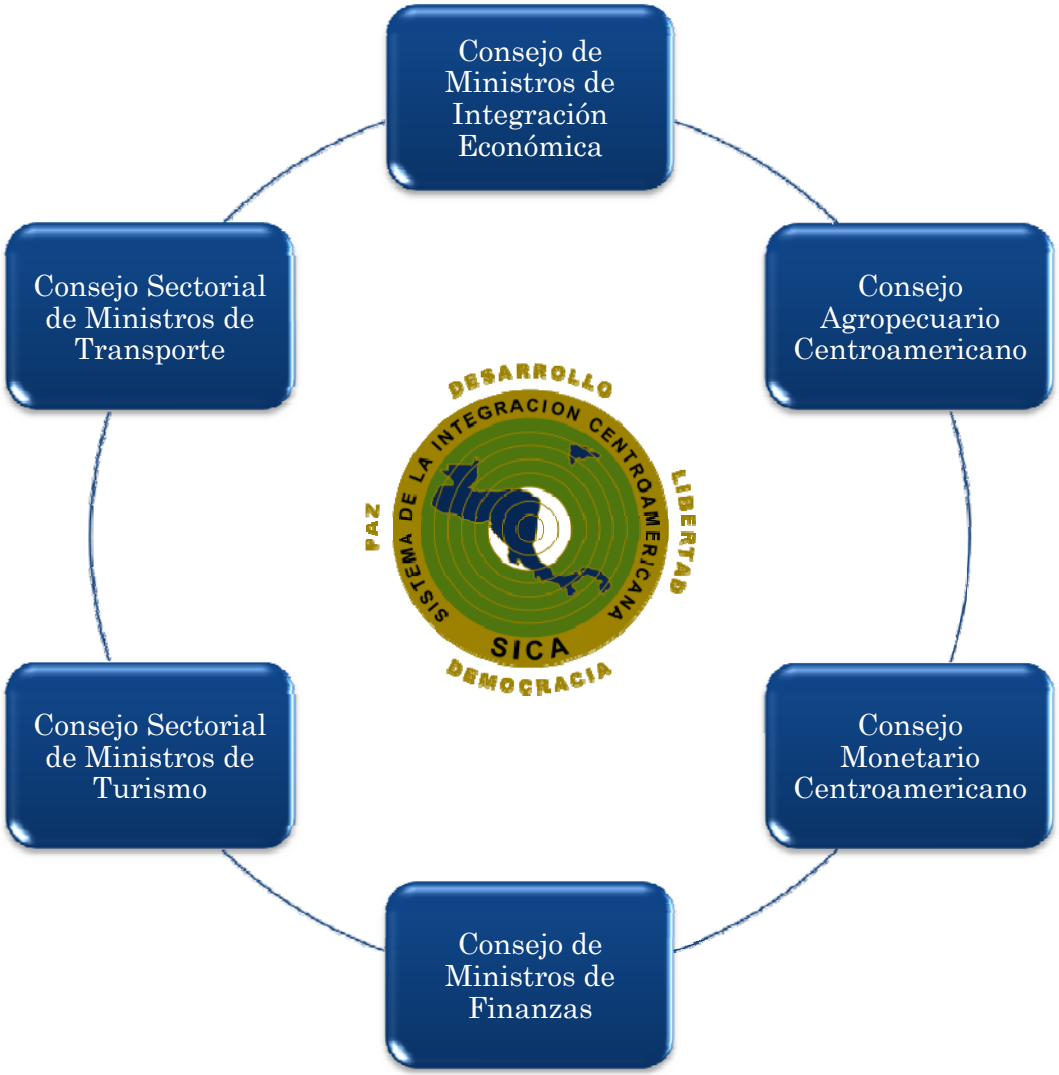

Órganos técnicos e instituciones:

- SIECA
- S-CAC
- S-COMCA
- SITCA
- BCIE
- CRIE
- EOR
- COCATRAM
- COCESNA
- OSPESCA
- COMTELCA
- CENPROMYPE

Alcance y contenido
Integración económica centroamericana

Alcance del proceso

- Perfeccionamiento de la Zona de Libre Comercio
- Constitución de la Unión Aduanera Centroamericana
- Búsqueda de la libre movilidad de la mano de obra y de capital
- Integración monetaria y financiera
- Perfeccionamiento de Políticas Sectoriales Regionales
- Modernización de la Infraestructura regional

Materias que aborda

- Régimen Arancelario
  - Libre comercio intrazona/ Régimen de origen
  - Arancel externo común
- Barreras no arancelarias
  - MSF, OTC
- Defensa comercial
  - Salvaguardias
  - Practicas antidumping
- Régimen Aduanero
- Competencia
- Servicios
- Protección al consumidor
- Infraestructura regional
- Política Comercial Externa Común
- Política Monetaria Común
- Política Fiscal Común

Entre otras….

DR - CAFTA

Implicaciones del DR-CAFTA para la integración centroamericana

SIECA
SECRETARÍA DE INTEGRACIÓN ECONÓMICA CENTROAMERICANA
50 años

DR-CAFTA
Alcance y contenido

Alcance del proceso

- Establecimiento de una Zona de Libre Comercio

En vigor en toda la región

- Costa Rica - enero de 2009
- El Salvador - Marzo de 2006
- Guatemala - julio de 2006
- Honduras - abril de 2006
- Nicaragua - abril de 2006
- República Dominicana - marzo, 2007

Materias que aborda

- Trato Nacional y acceso a los mercados
- Reglas de origen
- Administración Aduanera
- MSF
- OTC
- Defensa comercial
- Contratación pública
- Inversión
- Comercio de Servicios, Telecomunicaciones, Financieros
- Comercio electrónico
- Propiedad Intelectual
- Laboral
- Ambiente
- Solución de diferencias
  - Administración del tratado

Algunas consideraciones

Implicaciones del DR-CAFTA en la integración centroamericana

Coexistencia

- Preámbulo CAFTA señala como objetivos:
  - Fortalecer la integración regional
  - Buscar facilitar el comercio regional….promoviendo procedimientos aduaneros eficientes y transparentes

- Coexistencia de marcos jurídicos: “nada en este Tratado impedirá a las partes centroamericanas mantener sus instrumentos jurídicos existentes de la integración centroamericana, adoptar nuevos instrumentos jurídicos de integración, o adoptar medidas para fortalecer y profundizar esos instrumentos….”

- Único instrumento donde los países lograron negociar parte importante de sus compromisos arancelarios de forma conjunta y plasmar diferencias a través de anexos particulares (no protocolos bilaterales)

COMPORTAMIENTO DEL COMERCIO

Implicaciones del DR-CAFTA para la integración centroamericana

SIECA
SECRETARÍA DE INTEGRACIÓN ECONÓMICA CENTROAMERICANA
50 años

Importancia del comercio con EEUU
Comportamiento del Comercio

Los EEUU representa el primer socio comercial para la región centroamericana, la región…el segundo!

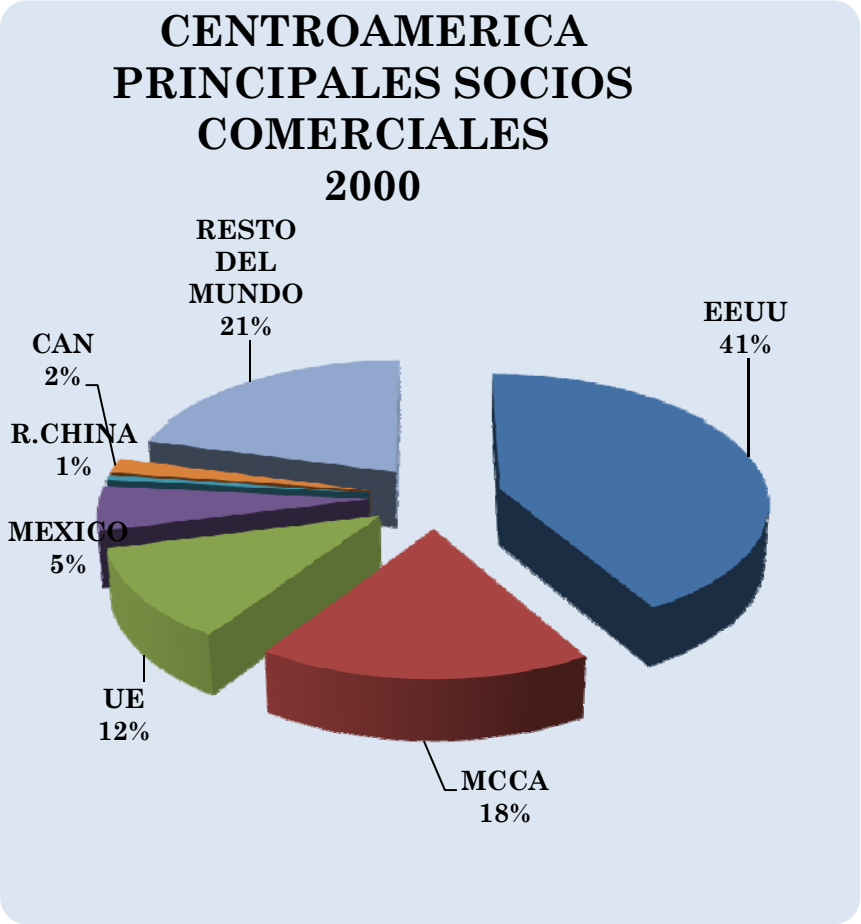

Principales socios comerciales
Comportamiento del Comercio

CENTROAMERICA
INTERCAMBIO COMERCIAL CON PRINCIPALES SOCIOS COMERCIALES, 2000-2009
En Millones de US$

PAISES	2000	2009	DIFERENCIA ABSOLUTA	TASA MEDIA CRECIMIENTO
EEUU	12,620	19,679	7,059	5.7%
MCCA	5,355	10,592	5,237	8.9%
UE	3,564	5,384	1,820	5.3%
MEXICO	1,699	3,601	1,902	9.8%
REPUBLICA POPULAR CHINA	195	2,574	2,379	38.1%
COMUNIDAD ANDINA	563	1,778	1,215	15.5%
PANAMA	855	1,557	702	7.8%
MERCOSUR	368	1,249	881	16.5%
JAPON	1,016	1,238	222	2.5%
ANSA	324	819	495	12.3%
CARICOM	239	683	444	14.0%
RESTO DEL MUNDO	3,514	7,934	4,420	10.7%
TOTAL INTERCAMBIO	**30,312**	**57,088**	**26,776**	**8.2%**

FUENTE: SIECA, Sistema de Estadísticas de Comercio de Centroamérica (SEC)

Intercambio comercial – importaciones + exportaciones

Importancia del comercio con EEUU
Comportamiento del Comercio

Los esfuerzos realizados por la región han contribuido a la diversificación productiva, así como la cadena de valor ...

Estructura de las exportaciones centroamericanas hacia los EEUU

1994	2009 (P)
• Café 21%	• Prendas de vestir 9.2%
• Banano 15%	• Circuitos electrónicos 5.4%
• Azúcar 4%	• Café 7.7%
• Medicamentos 2%	• Banano 8.8%
• Otras frutas 1%	• Azúcar 3.1%
	• Medicamentos 3.7%

(P) = Datos Preliminares

Importancia del comercio con EEUU
Comportamiento del Comercio

Las importaciones también han sido objeto de diversificación...

Estructura de las importaciones centroamericanas hacia los EEUU

1994	2009 (P)
• Máquinas y aparatos eléctricos 18.7%	• Combustibles, aceites y similares 18.3%
• Máquinas y aparatos mecánicos 15.6%	• Aparatos electrónicos 12.6%
• Vehículos automotores 8.9%	• Máquinas y aparatos mecánicos 11.4%
• Combustibles y similares 6.2%	• Granos y cereales 9.2%
• Plásticos y sus manufacturas 6.0%	• Automóviles y sus partes 6.5%
• Papel y cartón y manufacturas 5.3%	• Medicamentos 2.3%
• Granos y cereales 3.7%	• Plásticos y sus manufacturas 1.5%

(P) = Datos Preliminares

Algunas consideraciones

Implicaciones del DR-CAFTA para la integración centroamericana

SIECA
SECRETARÍA DE INTEGRACIÓN ECONÓMICA CENTROAMERICANA
50 años

Algunas consideraciones

Implicaciones del DR-CAFTA en la integración centroamericana

La negociación del DR-CAFTA revitalizó los esfuerzos de integración intrarregional

Fase	Reuniones	Temática Predominante	Fechas
Pacificaciones	Desde la I Reunión de Esquipulas a la VII Reunion de Montelimar	Proceso de Paz	1986-1990
Renovación y Reestructuración	Desde la VII Reunión de Antigua a la XVI Reunion de Cerro Verde San Salvador	Reactivación del proceso de integración regional y construcción de la institucionalidad	1990-1995
Atonía	Desde la Reunión XVII de San Pedro Sula a la Reunion Extraordinaria de Buenos Aires (diciembre 2001)	Dificultades para consolidar el modelo	1996-2001
Recuperación y Relanzamiento	Desde la XXI Reunión de Granada a la XXXIII en San Pedro Sula	Adaptación al nuevo modelo y dinamismo	2002-2009

Algunas consideraciones

Implicaciones del DR-CAFTA en la integración centroamericana

Renovado interés en la agenda regional

- La negociación con USA exigió un nivel de coordinación entre ministerios de la región muy fuerte…sin precedentes
- El proceso generó un debate extenso a nivel regional….los centroamericanos discutieron temas no de interés nacional sino regional
- Se abren espacios de diálogo y comunicación entre gobierno y sociedad civil que nunca antes se habían compartico

Algunas consideraciones

Implicaciones del DR-CAFTA en la integración centroamericana

Fortalecimiento de la organización del Sector Productivo bajo un enfoque regional

- A partir de la negociación del DR-CAFTA se fortaleció la organización de los sectores productivos a nivel regional
  - CECATEC
  - FECAGRO
  - FEDEPRICAP
  - FECAMCO
  - FECARROZ
  - FECAPRORC
  - AICA
  - FECALAC
  - FEDAVICAC
  - FECAICA
  - FECESCABO
  - FECAEXCA

Comité consultivo de Integración Económica

- Creado desde 1993 por el Protocolo de Guatemala al TGIE
- Constituido en junio de 2005 mediante Resolución 140- 2005/COMIECO

Participación más fuerte en el proceso de integración económica y otras negociaciones con terceros como el Acuerdo de Asociación con la UE

Algunas consideraciones

Implicaciones del DR-CAFTA en la integración centroamericana

La integración económica regional ha sido medio para la implementación de diversas obligaciones del DR-CAFTA

- Algunos ejemplos
  - en materia aduanera
    - ✓ *Medidas en frontera de Propiedad Intelectual – CAUCA y RECAUCA*
    - ✓ *Agilización de diversos procedimientos (envios courrier, resoluciones anticipadas, intercambio de información sobre riesgo) – CAUCA y RECAUCA*
  - Ejemplos en materia de origen
    - ✓ *Certificación electrónica del origen*

- Se creó el foro "Reunión de Directores de Administración de Tratados Comerciales"

Algunas consideraciones

Implicaciones del DR-CAFTA en la integración centroamericana

La aplicación multilateral agrega valor al proceso de integración, inyecta dinamismo y actualidad al proceso:

- Materias que no habían sido abordadas a nivel regional ahora forman parte de la relación comercial entre los países
  - Propiedad Intelectual
  - Contratación pública
  - Medio ambiente
  - Laboral
  - Comercio electrónico

- La institucionalidad regional – Consejos Sectoriales de Ministros – se han involucrado en la implementación de obligaciones bajo un enfoque regional

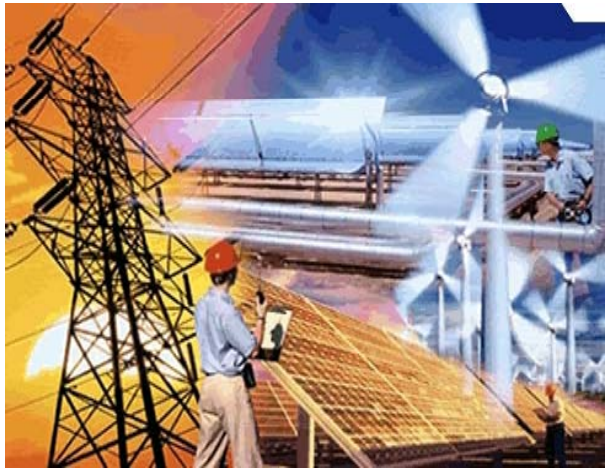

Algunas consideraciones

Implicaciones del DR-CAFTA en la integración centroamericana

Ha generado nuevas condiciones para la atracción de inversiones: Centroamérica es ahora más interesante!!

- Fortaleció la capacidad de atracción de inversiones que genera nuestra posición geográfica estratégica…
  - ✓ Puente entre el norte y el sur de Las Américas
  - ✓ Puerta entre el Pacífico y el Atlántico
- Fortalece el clima de negocios en la región
- Genera grandes potenciales para una mayor oferta exportable:
  - ✓ Manufacturas de Hierro y Acero
  - ✓ Fabricación Maquinaria y artefactos mecánicos
  - ✓ Elaboración de Aparatos Eléctricos
  - ✓ Hechura de partes de Vehículos y Automóviles
  - ✓ Manufacturas de Lápices, bolígrafos y marcadores
  - ✓ Elaboración de Joyeros y empaques de plástico recubiertos de tela o impresos

Algunas consideraciones

Implicaciones del DR-CAFTA en la integración centroamericana

Ha fortalecido el comercio intracentroamericano en virtud de los encadenamientos productivos

- Los sectores productivos han desarrollado nuevos esquemas organizativos para mejorar sus competitividad – *aplicación multilateral…*
- Hay un mayor aprovechamiento de insumos regionales y del uso de servicios en apoyo al comercio

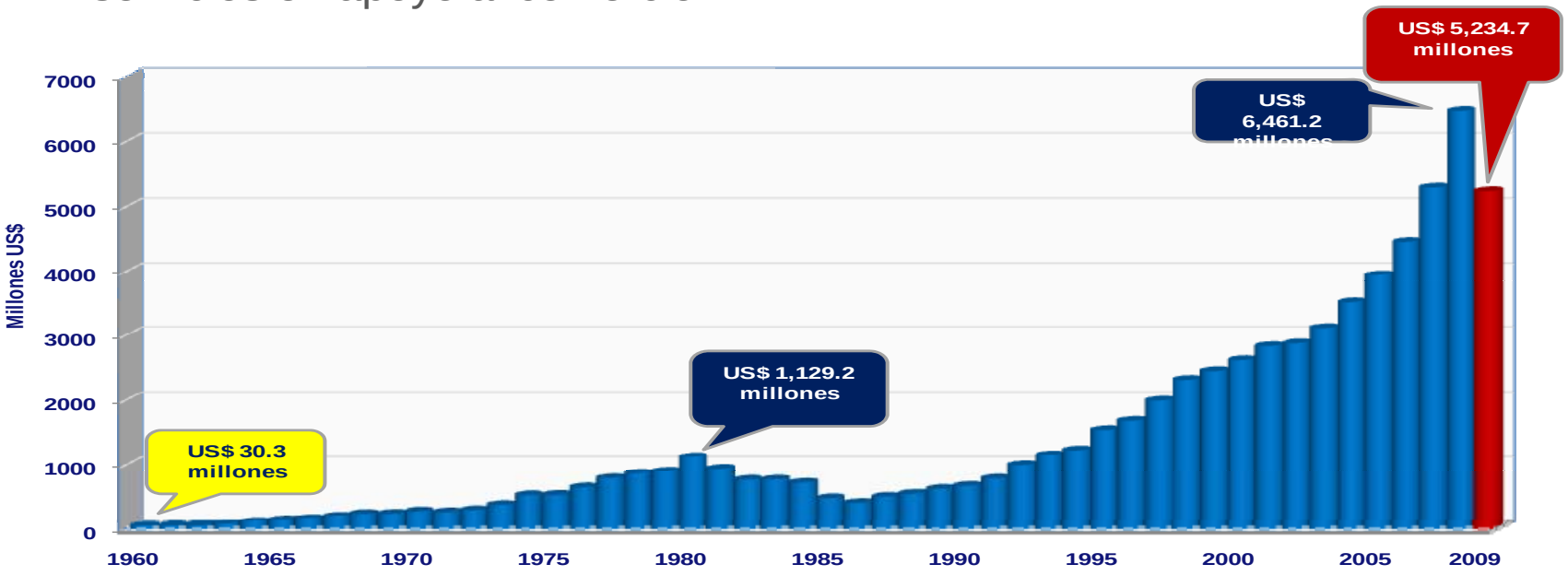

Algunas consideraciones

Implicaciones del DR-CAFTA en la integración centroamericana

Las diferencias existentes en compromisos asumidos, al igual que en otros acuerdos comerciales, generan retos adicionales para el establecimiento de la unión aduanera centroamericana

- El artículo 12 del Protocolo de Guatemala al TGIE abre la posibilidad a los países del Subsistema Económico, de realizar negociaciones comerciales unilaterales

- En el caso del DR-CAFTA, se logró negociar de manera conjunta por parte de los 5 países, sin embargo la necesidad de atender situaciones particulares condujo a compromisos diferenciados

- Además del DR-CAFTA, la región ha suscrito otros múltiples acuerdos comerciales de manera independiente o por subgrupos de países

- La convergencia de estos acuerdos es un reto importante

Algunas consideraciones

Implicaciones del DR-CAFTA en la integración centroamericana

- Desarmonización temporal

- CAFTA ayuda a mejorar normas aplicables al comercio y profundiza el proceso de apertura de la región

- CAFTA y AACA-UE consolidan las preferencias para la mayor parte del comercio de CA…..crean *momentum* para que esfuerzos futuros procuern el fortalecimiento de la integración regional, mejorando condiciones para aprovechamiento

Algunas consideraciones

Implicaciones del DR-CAFTA en la integración centroamericana

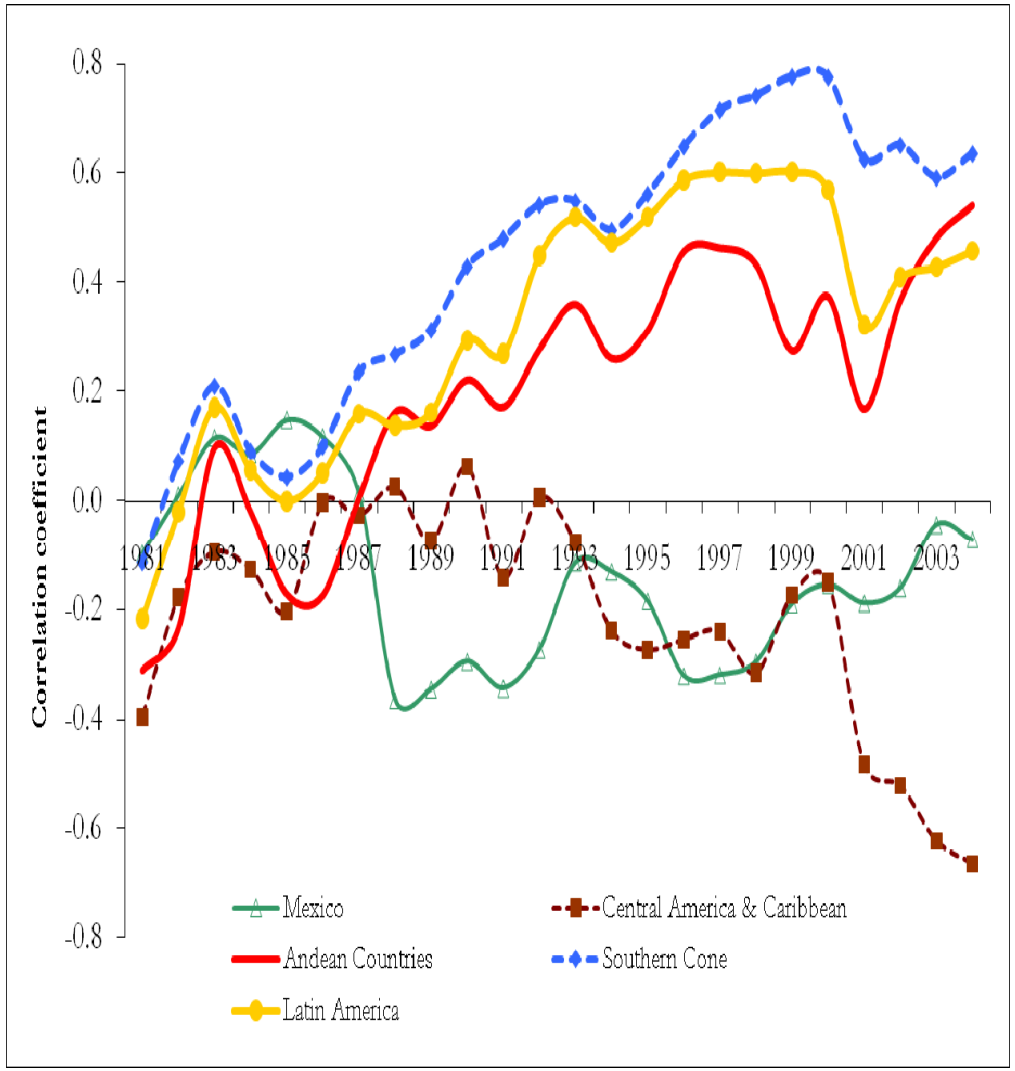

Fuente: Banco Mundial

La recuperación de Centroamérica ante la crisis económica internacional esta fuertemente vinculada a la reactivación económica de EE.UU.

- Centroamérica tendrá que hacer esfuerzos por aprovechar de mejor manera las oportunidades del mercado regional y los demás acuerdos comerciales que ha suscrito

Implicaciones del DR-CAFTA para la integración centroamericana

www.sieca.int

Yolanda Mayora de Gavidia, Secretaria General
Secretaría de Integración Económica Centroamericana

Centroamérica y Rep. Dominicana: Evaluación de los primeros años de implementación del DR-CAFTA

BCIE, Tegucigalpa, 22 y 23 de abril de 2010